LICSY

COSMETICS · COLOMBIA

CATÁLOGO 2026

CATALOG 2026

SKINCARE · SUNCARE · BODY CARE
HAIR CARE · MEN · NAILS · KITS

HECHO EN COLOMBIA · MADE IN COLOMBIA

QUIÉNES SOMOS · *ABOUT US*

LABORATORIO COSMÉTICO COLOMBIANO

Colombian cosmetic laboratory

LICSY Cosmetics es la línea de cuidado personal de Laboratorios Tecnolabs SAS, en Bogotá. Fabricamos, envasamos y acondicionamos nuestros productos: sérums, cremas, aceites, geles, shampoos y esmaltes para el cuidado del rostro, el cuerpo, el cabello y las uñas.

LICSY Cosmetics is the personal care line of Laboratorios Tecnolabs SAS in Bogotá. We manufacture, fill and pack our own products: serums, creams, oils, gels, shampoos and nail polish for face, body, hair and nail care.

119

PRODUCTOS · *PRODUCTS*

8

LÍNEAS · *LINES*

Certificado de Capacidad de Producción de productos cosméticos otorgado por el INVIMA (Resolución 2025012672).
Cosmetic Production Capacity Certificate granted by INVIMA, Colombia (Resolution 2025012672).

CONTENIDO · *CONTENTS*

COLECCIÓN 2026

2026 Collection

CUIDADO FACIAL *Facial Care* 3
- Limpieza *Cleansing* 4
- Sérums *Serums* 7
- Contorno de ojos, cejas y pestañas *Eye contour, brows & lashes* 12
- Cremas faciales *Face creams* 13

PROTECCIÓN SOLAR *Sun Protection* 18

CUIDADO CORPORAL *Body Care* 20
- Cremas corporales *Body creams* 21
- Geles de masaje *Massage gels* 25
- Multiuso *Multi-purpose* 27

ACEITES CORPORALES Y CAPILARES *Body & Hair Oils* 28

CUIDADO CAPILAR *Hair Care* 34
- Limpieza y acondicionamiento *Cleansing & conditioning* 35
- Tratamiento *Treatment* 36
- Peinado *Styling* 40
- Extensiones y pelucas *Extensions & wigs* 40
- Fragancias capilares *Hair mists* 41

LÍNEA HOMBRE *Men's Line* 44

UÑAS *Nails* 47

KITS Y RUTINAS *Kits & Routines* 49
- Facial *Face* 50
- Capilar *Hair* 54
- Corporal *Body* 56
- Uñas *Nails* 57

LICSY COSMETICS · 2026

CUIDADO FACIAL

Facial Care

28 productos · 28 products

GUÍA DE USO · *HOW TO USE*

RUTINA FACIAL EN 4 PASOS

4-step facial routine

Cada producto de la línea facial tiene su lugar en la rutina. Este es el orden recomendado, de la textura más ligera a la más densa.

Every product in the facial line has its place in the routine. This is the recommended order, from the lightest texture to the richest.

1. **LIMPIAR** *Cleanse*
   Agua micelar con un algodón, limpiador facial o desmaquillante bifásico. Mañana y noche.
   Micellar water on a cotton pad, facial cleanser or two-phase makeup remover. Morning and night.

2. **SÉRUM** *Serum*
   2–3 gotas sobre el rostro limpio y seco. Retinol, solo de noche.
   2–3 drops on clean, dry skin. Retinol: night only.

3. **CONTORNO E HIDRATACIÓN** *Eye contour & moisture*
   Contorno de ojos con toques suaves del dedo anular; luego la crema hidratante.
   Eye contour with gentle taps of the ring finger; then the moisturizer.

4. **PROTECCIÓN SOLAR** *Sun protection*
   Cada mañana, como último paso, 15–20 minutos antes de la exposición solar.
   Every morning as the last step, 15–20 minutes before sun exposure.

Si usas retinol o ácidos, al día siguiente aplica siempre protector solar.
When using retinol or acids, always apply sunscreen the next day.

CUIDADO FACIAL · LIMPIEZA · FACIAL CARE · CLEANSING

LIMPIADOR FACIAL CON ÁCIDO HIALURÓNICO Y COLÁGENO

HYDRATING FACIAL CLEANSER WITH HYALURONIC ACID & COLLAGEN

Limpiador facial hidratante con ácido hialurónico y colágeno, de textura fácil de aplicar, que deja la piel suave.

Hydrating facial cleanser with hyaluronic acid and collagen, easy to apply, that leaves skin feeling soft.

Presentación *Size* — 240 ml

Ideal para *Suitable for* — Todo tipo de piel, incluida la sensible. */ All skin types, including sensitive.*

Cuándo *When* — Día y noche, como primer paso. */ Morning and night, as the first step.*

Ingredientes clave · *Key ingredients*

- **Ácido hialurónico** */ Hyaluronic acid* — Atrae y retiene agua: sensación de hidratación profunda y aspecto más relleno.
  Attracts and holds water for a deeply hydrated feel and a plumper look.
- **Colágeno hidrolizado** */ Hydrolyzed collagen* — Refuerza la barrera de hidratación; piel más suave y elástica al tacto.
  Supports the moisture barrier; skin feels softer and more elastic.
- **Aloe vera** — Calma y refresca la piel al instante, con sensación ligera y no grasosa.
  Instantly soothes and refreshes skin with a light, non-greasy feel.
- **Pantenol (provitamina B5)** */ Panthenol (provitamin B5)* — Humecta en profundidad y ayuda a suavizar la piel.
  Deeply moisturizes and helps soften the skin.

Modo de uso · *How to use*

Aplica sobre un algodón y desliza por rostro y ojos para retirar maquillaje e impurezas, sin necesidad de enjuague. Ideal como primer paso de tu rutina facial.

Apply to a cotton pad and sweep over face and eyes to remove makeup and impurities, no rinsing needed. Ideal as the first step of your facial routine.

CUIDADO FACIAL · LIMPIEZA · FACIAL CARE · CLEANSING

AGUA MICELAR CON CALÉNDULA, VITAMINA C Y ÁCIDO HIALURÓNICO

MICELLAR WATER WITH CALENDULA, VITAMIN C & HYALURONIC ACID

Agua micelar con caléndula, vitamina C y ácido hialurónico que limpia y aporta sensación de hidratación.

Micellar water with calendula, vitamin C and hyaluronic acid that cleanses and leaves skin feeling hydrated.

Presentación *Size* — 200 g · 400 g

Ideal para *Suitable for* — Todo tipo de piel, incluida la sensible. */ All skin types, including sensitive.*

Cuándo *When* — Día y noche, como primer paso. */ Morning and night, as the first step.*

Ingredientes clave · *Key ingredients*

- **Vitamina C** */ Vitamin C* — Antioxidante que ayuda a iluminar el tono y unificar la apariencia de la piel.
  Antioxidant that helps brighten and even out the look of skin tone.
- **Ácido hialurónico** */ Hyaluronic acid* — Atrae y retiene agua: sensación de hidratación profunda y aspecto más relleno.
  Attracts and holds water for a deeply hydrated feel and a plumper look.
- **Aloe vera** — Calma y refresca la piel al instante, con sensación ligera y no grasosa.
  Instantly soothes and refreshes skin with a light, non-greasy feel.
- **Colágeno hidrolizado** */ Hydrolyzed collagen* — Refuerza la barrera de hidratación; piel más suave y elástica al tacto.
  Supports the moisture barrier; skin feels softer and more elastic.

Modo de uso · *How to use*

Aplica sobre un algodón y desliza por rostro y ojos para retirar maquillaje e impurezas, sin necesidad de enjuague. Ideal como primer paso de tu rutina facial.

Apply to a cotton pad and sweep over face and eyes to remove makeup and impurities, no rinsing needed. Ideal as the first step of your facial routine.

CUIDADO FACIAL · LIMPIEZA · FACIAL CARE · CLEANSING

AGUA MICELAR CON AGUA DE ROSAS

ROSE WATER MICELLAR WATER

Agua micelar con agua de rosas, ácido hialurónico y aloe vera que limpia y refresca la piel.

Micellar water with rose water, hyaluronic acid and aloe vera that cleanses and refreshes the skin.

Presentación *Size* — 200 g · 400 g

Ideal para *Suitable for* — Todo tipo de piel, incluida la sensible. */ All skin types, including sensitive.*

Cuándo *When* — Día y noche, como primer paso. */ Morning and night, as the first step.*

Ingredientes clave · *Key ingredients*

- **Ácido hialurónico** */ Hyaluronic acid* — Atrae y retiene agua: sensación de hidratación profunda y aspecto más relleno.
  Attracts and holds water for a deeply hydrated feel and a plumper look.
- **Aloe vera** — Calma y refresca la piel al instante, con sensación ligera y no grasosa.
  Instantly soothes and refreshes skin with a light, non-greasy feel.
- **Vitamina C** */ Vitamin C* — Antioxidante que ayuda a iluminar el tono y unificar la apariencia de la piel.
  Antioxidant that helps brighten and even out the look of skin tone.
- **Colágeno hidrolizado** */ Hydrolyzed collagen* — Refuerza la barrera de hidratación; piel más suave y elástica al tacto.
  Supports the moisture barrier; skin feels softer and more elastic.

Modo de uso · *How to use*

Aplica sobre un algodón y desliza por rostro y ojos para retirar maquillaje e impurezas, sin necesidad de enjuague. Ideal como primer paso de tu rutina facial.

Apply to a cotton pad and sweep over face and eyes to remove makeup and impurities, no rinsing needed. Ideal as the first step of your facial routine.

CUIDADO FACIAL · FACIAL CARE

CUIDADO FACIAL · LIMPIEZA · FACIAL CARE · CLEANSING

AGUA MICELAR CON PEPINO Y ALOE VERA

CUCUMBER & ALOE VERA MICELLAR WATER

Agua micelar con pepino y aloe vera que limpia, calma y refresca la piel con sensación ligera.

Micellar water with cucumber and aloe vera that cleanses, soothes and refreshes skin with a light feel.

Presentación *Size* — 200 g · 400 g

Ideal para *Suitable for* — Todo tipo de piel, incluida la sensible. */ All skin types, including sensitive.*

Cuándo *When* — Día y noche, como primer paso. */ Morning and night, as the first step.*

Ingredientes clave · *Key ingredients*

- **Aloe vera** — Calma y refresca la piel al instante, con sensación ligera y no grasosa.
  Instantly soothes and refreshes skin with a light, non-greasy feel.
- **Ácido hialurónico** */ Hyaluronic acid* — Atrae y retiene agua: sensación de hidratación profunda y aspecto más relleno.
  Attracts and holds water for a deeply hydrated feel and a plumper look.
- **Vitamina C** */ Vitamin C* — Antioxidante que ayuda a iluminar el tono y unificar la apariencia de la piel.
  Antioxidant that helps brighten and even out the look of skin tone.
- **Colágeno hidrolizado** */ Hydrolyzed collagen* — Refuerza la barrera de hidratación; piel más suave y elástica al tacto.
  Supports the moisture barrier; skin feels softer and more elastic.

Modo de uso · *How to use*

Aplica sobre un algodón y desliza por rostro y ojos para retirar maquillaje e impurezas, sin necesidad de enjuague. Ideal como primer paso de tu rutina facial.

Apply to a cotton pad and sweep over face and eyes to remove makeup and impurities, no rinsing needed. Ideal as the first step of your facial routine.

CUIDADO FACIAL · LIMPIEZA · FACIAL CARE · CLEANSING

AGUA MICELAR CON VITAMINA C, TÉ VERDE Y ÁCIDO GLICÓLICO

MICELLAR WATER WITH VITAMIN C, GREEN TEA & GLYCOLIC ACID

Agua micelar con vitamina C, té verde y ácido glicólico que limpia y ayuda a realzar la luminosidad.

Micellar water with vitamin C, green tea and glycolic acid that cleanses and helps boost radiance.

Presentación *Size* — 200 g · 400 g

Ideal para *Suitable for* — Todo tipo de piel, incluida la sensible. */ All skin types, including sensitive.*

Cuándo *When* — Día y noche, como primer paso. */ Morning and night, as the first step.*

Ingredientes clave · *Key ingredients*

- **Vitamina C** */ Vitamin C* — Antioxidante que ayuda a iluminar el tono y unificar la apariencia de la piel.
  Antioxidant that helps brighten and even out the look of skin tone.
- **Ácido glicólico** */ Glycolic acid* — AHA que exfolia suavemente la superficie y ayuda a mejorar la luminosidad.
  AHA that gently exfoliates the surface and helps boost radiance.
- **Ácido hialurónico** */ Hyaluronic acid* — Atrae y retiene agua: sensación de hidratación profunda y aspecto más relleno.
  Attracts and holds water for a deeply hydrated feel and a plumper look.
- **Aloe vera** — Calma y refresca la piel al instante, con sensación ligera y no grasosa.
  Instantly soothes and refreshes skin with a light, non-greasy feel.

Modo de uso · *How to use*

Aplica sobre un algodón y desliza por rostro y ojos para retirar maquillaje e impurezas, sin necesidad de enjuague. Ideal como primer paso de tu rutina facial.

Apply to a cotton pad and sweep over face and eyes to remove makeup and impurities, no rinsing needed. Ideal as the first step of your facial routine.

CUIDADO FACIAL · LIMPIEZA · FACIAL CARE · CLEANSING

DESMAQUILLANTE BIFÁSICO CON EXTRACTOS VEGETALES

BI-PHASE MAKEUP REMOVER WITH BOTANICAL EXTRACTS

Desmaquillante bifásico con manzanilla, eucalipto, caléndula y romero, de textura fácil de aplicar.

Bi-phase makeup remover with chamomile, eucalyptus, calendula and rosemary, easy to apply.

Presentación *Size* — 120 ml · 200 ml

Ideal para *Suitable for* — Todo tipo de piel, incluida la sensible. */ All skin types, including sensitive.*

Cuándo *When* — Día y noche, como primer paso. */ Morning and night, as the first step.*

Ingredientes clave · *Key ingredients*

- **Ácido láctico** */ Lactic acid* — AHA suave que exfolia superficialmente y ayuda a mejorar la textura de la piel.
  Mild AHA that gently exfoliates and helps refine skin texture.

Modo de uso · *How to use*

Aplica sobre un algodón y desliza por rostro y ojos para retirar maquillaje e impurezas, sin necesidad de enjuague. Ideal como primer paso de tu rutina facial.

Apply to a cotton pad and sweep over face and eyes to remove makeup and impurities, no rinsing needed. Ideal as the first step of your facial routine.

CUIDADO FACIAL · SÉRUMS · FACIAL CARE · SERUMS

SÉRUM DE NIACINAMIDA CON COMPLEJO TRIÁCIDO

NIACINAMIDE SERUM WITH TRIPLE ACID COMPLEX

Sérum de textura fluida y rápida absorción con niacinamida y ácidos glicólico, salicílico y láctico.

Fast-absorbing fluid serum with niacinamide plus glycolic, salicylic and lactic acids.

Presentación *Size* — 30 ml

Ideal para *Suitable for* — Todo tipo de piel. */ All skin types.*

Cuándo *When* — Día y noche. */ Morning and night.*

Ingredientes clave · *Key ingredients*

- **Niacinamida** */ Niacinamide* — Ayuda a unificar el tono, afina la apariencia de los poros y aporta luminosidad.
  Helps even tone, refines the look of pores and adds radiance.
- **Ácido salicílico** */ Salicylic acid* — BHA que penetra el poro y ayuda a mantenerlo más limpio y con menos brillo.
  BHA that reaches into pores to help keep them clearer and less shiny.
- **Ácido glicólico** */ Glycolic acid* — AHA que exfolia suavemente la superficie y ayuda a mejorar la luminosidad.
  AHA that gently exfoliates the surface and helps boost radiance.
- **Ácido láctico** */ Lactic acid* — AHA suave que exfolia superficialmente y ayuda a mejorar la textura de la piel.
  Mild AHA that gently exfoliates and helps refine skin texture.

Modo de uso · *How to use*

Aplica 2-3 gotas sobre el rostro limpio y seco, de día y/o de noche según tu rutina. Masajea suavemente hasta absorber, antes de tu crema hidratante.

Apply 2-3 drops to clean, dry face, morning and/or night as part of your routine. Massage gently until absorbed, before your moisturizer.

CUIDADO FACIAL · FACIAL CARE

CUIDADO FACIAL · SÉRUMS · FACIAL CARE · SERUMS

SÉRUM HIDRATANTE CON VITAMINA C

VITAMIN C HYDRATING SERUM

Sérum hidratante con vitamina C, de textura fluida y rápida absorción, que ayuda a iluminar el tono.

Fast-absorbing fluid hydrating serum with vitamin C that helps brighten skin tone.

Presentación *Size* — 30 g

Ideal para *Suitable for* — Todo tipo de piel. */ All skin types.*

Cuándo *When* — Día y noche. */ Morning and night.*

Ingredientes clave · *Key ingredients*

- **Vitamina C** */ Vitamin C* — Antioxidante que ayuda a iluminar el tono y unificar la apariencia de la piel.
  Antioxidant that helps brighten and even out the look of skin tone.
- **Ácido hialurónico** */ Hyaluronic acid* — Atrae y retiene agua: sensación de hidratación profunda y aspecto más relleno.
  Attracts and holds water for a deeply hydrated feel and a plumper look.
- **Colágeno hidrolizado** */ Hydrolyzed collagen* — Refuerza la barrera de hidratación; piel más suave y elástica al tacto.
  Supports the moisture barrier; skin feels softer and more elastic.
- **Cobre tripéptido-1** */ Copper tripeptide-1* — Péptido que ayuda a dar firmeza y mejora la apariencia de elasticidad.
  Peptide that helps firm the skin and improve the look of elasticity.

Modo de uso · *How to use*

Aplica 2-3 gotas sobre el rostro limpio y seco, de día y/o de noche según tu rutina. Masajea suavemente hasta absorber, antes de tu crema hidratante.

Apply 2-3 drops to clean, dry face, morning and/or night as part of your routine. Massage gently until absorbed, before your moisturizer.

CUIDADO FACIAL · SÉRUMS · FACIAL CARE · SERUMS

SÉRUM DE ÁCIDO HIALURÓNICO CON PROVITAMINA B5

HYALURONIC ACID SERUM WITH PROVITAMIN B5

Sérum acuoso de rápida absorción con ácido hialurónico y provitamina B5; sin perfume, colorantes ni alcohol.

Fast-absorbing water-light serum with hyaluronic acid and provitamin B5; fragrance-, dye- and alcohol-free.

Presentación *Size* — 30 ml

Ideal para *Suitable for* — Todo tipo de piel, incluida la sensible. */ All skin types, including sensitive.*

Cuándo *When* — Mañana y noche, antes de la crema. */ Morning and night, before moisturizer.*

Ingredientes clave · *Key ingredients*

- **Ácido hialurónico** */ Hyaluronic acid* — Retiene agua en la superficie de la piel: sensación de hidratación y confort.
  Holds water on the skin's surface for a hydrated, comfortable feel.
- **Provitamina B5 (pantenol)** */ Provitamin B5 (panthenol)* — Humectante y calmante; deja la piel suave.
  Moisturizing and soothing; leaves skin soft.
- **Extracto de alga (Fucus vesiculosus)** */ Seaweed extract (Fucus vesiculosus)* — Aporta minerales y oligoelementos de origen marino.
  Provides minerals and trace elements of marine origin.

Modo de uso · *How to use*

Aplica 2 o 3 gotas sobre el rostro limpio con movimientos ascendentes, mañana y noche. Deja absorber y sigue con tu crema; de día, termina con protector solar.

Apply 2-3 drops to clean face with upward strokes, morning and night. Let absorb, then follow with moisturizer; by day, finish with sunscreen.

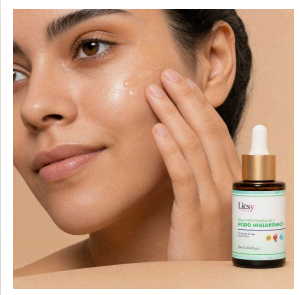

CUIDADO FACIAL · SÉRUMS · FACIAL CARE · SERUMS

SÉRUM DE RETINOL

RETINOL SERUM

Sérum de textura fluida y rápida absorción con derivado de vitamina A para una piel de aspecto más uniforme.

Fast-absorbing fluid serum with a vitamin A derivative for a more even-looking complexion.

Presentación *Size* — 30 g

Ideal para *Suitable for* — Todo tipo de piel. */ All skin types.*

Cuándo *When* — Día y noche. */ Morning and night.*

Ingredientes clave · *Key ingredients*

- **Retinil palmitato** */ Retinyl palmitate* — Derivado suave de vitamina A para una piel de aspecto más uniforme y renovado.
  Gentle vitamin A derivative for a more even, renewed-looking complexion.
- **Niacinamida** */ Niacinamide* — Ayuda a unificar el tono, afina la apariencia de los poros y aporta luminosidad.
  Helps even tone, refines the look of pores and adds radiance.
- **Ácido hialurónico** */ Hyaluronic acid* — Atrae y retiene agua: sensación de hidratación profunda y aspecto más relleno.
  Attracts and holds water for a deeply hydrated feel and a plumper look.
- **Vitamina C** */ Vitamin C* — Antioxidante que ayuda a iluminar el tono y unificar la apariencia de la piel.
  Antioxidant that helps brighten and even out the look of skin tone.

Modo de uso · *How to use*

Aplica 2-3 gotas sobre el rostro limpio y seco, de día y/o de noche según tu rutina. Masajea suavemente hasta absorber, antes de tu crema hidratante.

Apply 2-3 drops to clean, dry face, morning and/or night as part of your routine. Massage gently until absorbed, before your moisturizer.

CUIDADO FACIAL · SÉRUMS · FACIAL CARE · SERUMS

SÉRUM HIDRATANTE CON PÉPTIDOS, ARROZ Y COLÁGENO

HYDRATING SERUM WITH PEPTIDES, RICE & COLLAGEN

Sérum hidratante con péptidos, extracto de arroz y colágeno, de textura fluida y rápida absorción.

Fast-absorbing fluid hydrating serum with peptides, rice extract and collagen.

Presentación *Size* — 30 ml

Ideal para *Suitable for* — Todo tipo de piel. */ All skin types.*

Cuándo *When* — Día y noche. */ Morning and night.*

Ingredientes clave · *Key ingredients*

- **Cobre tripéptido-1** */ Copper tripeptide-1* — Péptido que ayuda a dar firmeza y mejora la apariencia de elasticidad.
  Peptide that helps firm the skin and improve the look of elasticity.
- **Colágeno hidrolizado** */ Hydrolyzed collagen* — Refuerza la barrera de hidratación; piel más suave y elástica al tacto.
  Supports the moisture barrier; skin feels softer and more elastic.
- **Ácido hialurónico** */ Hyaluronic acid* — Atrae y retiene agua: sensación de hidratación profunda y aspecto más relleno.
  Attracts and holds water for a deeply hydrated feel and a plumper look.
- **Vitamina C** */ Vitamin C* — Antioxidante que ayuda a iluminar el tono y unificar la apariencia de la piel.
  Antioxidant that helps brighten and even out the look of skin tone.

Modo de uso · *How to use*

Aplica 2-3 gotas sobre el rostro limpio y seco, de día y/o de noche según tu rutina. Masajea suavemente hasta absorber, antes de tu crema hidratante.

Apply 2-3 drops to clean, dry face, morning and/or night as part of your routine. Massage gently until absorbed, before your moisturizer.

CUIDADO FACIAL · SÉRUMS · FACIAL CARE · SERUMS

SÉRUM HIDRATANTE CON COLÁGENO

COLLAGEN HYDRATING SERUM

Sérum hidratante con colágeno, de textura fluida y rápida absorción, que deja la piel suave y elástica.

Fast-absorbing fluid hydrating serum with collagen that leaves skin feeling soft and supple.

Presentación *Size* — 30 g

Ideal para *Suitable for* — Todo tipo de piel. */ All skin types.*

Cuándo *When* — Día y noche. */ Morning and night.*

Ingredientes clave · *Key ingredients*

- **Colágeno hidrolizado** */ Hydrolyzed collagen* — Refuerza la barrera de hidratación; piel más suave y elástica al tacto.
  Supports the moisture barrier; skin feels softer and more elastic.
- **Ácido hialurónico** */ Hyaluronic acid* — Atrae y retiene agua: sensación de hidratación profunda y aspecto más relleno.
  Attracts and holds water for a deeply hydrated feel and a plumper look.
- **Cobre tripéptido-1** */ Copper tripeptide-1* — Péptido que ayuda a dar firmeza y mejora la apariencia de elasticidad.
  Peptide that helps firm the skin and improve the look of elasticity.
- **Vitamina C** */ Vitamin C* — Antioxidante que ayuda a iluminar el tono y unificar la apariencia de la piel.
  Antioxidant that helps brighten and even out the look of skin tone.

Modo de uso · *How to use*

Aplica 2-3 gotas sobre el rostro limpio y seco, de día y/o de noche según tu rutina. Masajea suavemente hasta absorber, antes de tu crema hidratante.

Apply 2-3 drops to clean, dry face, morning and/or night as part of your routine. Massage gently until absorbed, before your moisturizer.

CUIDADO FACIAL · SÉRUMS · FACIAL CARE · SERUMS

SÉRUM HIDRATANTE CON EXTRACTO DE ARROZ

RICE EXTRACT HYDRATING SERUM

Sérum hidratante con extracto de arroz, de textura fluida y rápida absorción.

Fast-absorbing fluid hydrating serum with rice extract.

Presentación *Size* — 30 g

Ideal para *Suitable for* — Todo tipo de piel. */ All skin types.*

Cuándo *When* — Día y noche. */ Morning and night.*

Ingredientes clave · *Key ingredients*

- **Ácido hialurónico** */ Hyaluronic acid* — Atrae y retiene agua: sensación de hidratación profunda y aspecto más relleno.
  Attracts and holds water for a deeply hydrated feel and a plumper look.
- **Colágeno hidrolizado** */ Hydrolyzed collagen* — Refuerza la barrera de hidratación; piel más suave y elástica al tacto.
  Supports the moisture barrier; skin feels softer and more elastic.
- **Vitamina C** */ Vitamin C* — Antioxidante que ayuda a iluminar el tono y unificar la apariencia de la piel.
  Antioxidant that helps brighten and even out the look of skin tone.
- **Vitamina E** */ Vitamin E* — Antioxidante que nutre y ayuda a proteger del resecamiento.
  Nourishing antioxidant that helps protect against dryness.

Modo de uso · *How to use*

Aplica 2-3 gotas sobre el rostro limpio y seco, de día y/o de noche según tu rutina. Masajea suavemente hasta absorber, antes de tu crema hidratante.

Apply 2-3 drops to clean, dry face, morning and/or night as part of your routine. Massage gently until absorbed, before your moisturizer.

CUIDADO FACIAL · SÉRUMS · FACIAL CARE · SERUMS

SÉRUM HIDRATANTE CON CAFEÍNA

CAFFEINE HYDRATING SERUM

Sérum hidratante con cafeína, de textura fluida y rápida absorción, con sensación de frescor.

Fast-absorbing fluid hydrating serum with caffeine for a fresh feel.

Presentación *Size* — 30 g

Ideal para *Suitable for* — Todo tipo de piel. */ All skin types.*

Cuándo *When* — Día y noche. */ Morning and night.*

Ingredientes clave · *Key ingredients*

- **Cafeína** */ Caffeine* — Aporta sensación de frescor y ayuda a deshinchar visualmente la zona.
  Delivers a fresh feel and helps visibly depuff the area.
- **Ácido hialurónico** */ Hyaluronic acid* — Atrae y retiene agua: sensación de hidratación profunda y aspecto más relleno.
  Attracts and holds water for a deeply hydrated feel and a plumper look.
- **Colágeno hidrolizado** */ Hydrolyzed collagen* — Refuerza la barrera de hidratación; piel más suave y elástica al tacto.
  Supports the moisture barrier; skin feels softer and more elastic.
- **Vitamina C** */ Vitamin C* — Antioxidante que ayuda a iluminar el tono y unificar la apariencia de la piel.
  Antioxidant that helps brighten and even out the look of skin tone.

Modo de uso · *How to use*

Aplica 2-3 gotas sobre el rostro limpio y seco, de día y/o de noche según tu rutina. Masajea suavemente hasta absorber, antes de tu crema hidratante.

Apply 2-3 drops to clean, dry face, morning and/or night as part of your routine. Massage gently until absorbed, before your moisturizer.

CUIDADO FACIAL · SÉRUMS · FACIAL CARE · SERUMS

SÉRUM HIDRATANTE CON VITAMINA E

VITAMIN E HYDRATING SERUM

Sérum hidratante con vitamina E, de textura fluida y rápida absorción, que nutre la piel.

Fast-absorbing fluid hydrating serum with vitamin E that nourishes the skin.

Presentación *Size* — 30 g

Ideal para *Suitable for* — Todo tipo de piel. */ All skin types.*

Cuándo *When* — Día y noche. */ Morning and night.*

Ingredientes clave · *Key ingredients*

- **Vitamina E** */ Vitamin E* — Antioxidante que nutre y ayuda a proteger del resecamiento.
  Nourishing antioxidant that helps protect against dryness.
- **Ácido hialurónico** */ Hyaluronic acid* — Atrae y retiene agua: sensación de hidratación profunda y aspecto más relleno.
  Attracts and holds water for a deeply hydrated feel and a plumper look.
- **Colágeno hidrolizado** */ Hydrolyzed collagen* — Refuerza la barrera de hidratación; piel más suave y elástica al tacto.
  Supports the moisture barrier; skin feels softer and more elastic.
- **Vitamina C** */ Vitamin C* — Antioxidante que ayuda a iluminar el tono y unificar la apariencia de la piel.
  Antioxidant that helps brighten and even out the look of skin tone.

Modo de uso · *How to use*

Aplica 2-3 gotas sobre el rostro limpio y seco, de día y/o de noche según tu rutina. Masajea suavemente hasta absorber, antes de tu crema hidratante.

Apply 2-3 drops to clean, dry face, morning and/or night as part of your routine. Massage gently until absorbed, before your moisturizer.

CUIDADO FACIAL · SÉRUMS · FACIAL CARE · SERUMS

ACEITE DE ROSA MOSQUETA

ROSEHIP OIL

Aceite de rosa mosqueta de textura oleosa nutritiva, con vitamina E.

Rosehip oil with a nourishing oily texture and vitamin E.

Presentación *Size* — 30 g

Ideal para *Suitable for* — Piel seca o que necesita nutrición extra. */ Dry skin or skin in need of extra nourishment.*

Cuándo *When* — Después del baño o durante el masaje. */ After bathing or during massage.*

Ingredientes clave · *Key ingredients*

- **Vitamina E** */ Vitamin E* — Antioxidante que nutre y ayuda a proteger del resecamiento.
  Nourishing antioxidant that helps protect against dryness.

Modo de uso · *How to use*

Aplica sobre la piel húmeda o seca y masajea hasta absorber. Puede usarse en el cuerpo y también en las puntas del cabello.

Apply to damp or dry skin and massage until absorbed. Can be used on the body and on hair ends.

CUIDADO FACIAL · CONTORNO DE OJOS, CEJAS Y PESTAÑAS · FACIAL CARE · EYE CONTOUR, BROWS & LASHES

CREMA CONTORNO DE OJOS CON PÉPTIDOS

PEPTIDE EYE CONTOUR CREAM

Crema de textura ligera, especial para la zona del ojo, con péptidos, cafeína y ácido hialurónico.

Lightweight cream designed for the eye area, with peptides, caffeine and hyaluronic acid.

Presentación *Size* — 15 ml

Ideal para *Suitable for* — Todo tipo de piel, incluida la sensible. */ All skin types, including sensitive.*

Cuándo *When* — Día y noche. */ Morning and night.*

Ingredientes clave · *Key ingredients*

- **Cobre tripéptido-1** */ Copper tripeptide-1* — Péptido que ayuda a dar firmeza y mejora la apariencia de elasticidad.
  Peptide that helps firm the skin and improve the look of elasticity.
- **Cafeína** */ Caffeine* — Aporta sensación de frescor y ayuda a deshinchar visualmente la zona.
  Delivers a fresh feel and helps visibly depuff the area.
- **Ácido hialurónico** */ Hyaluronic acid* — Atrae y retiene agua: sensación de hidratación profunda y aspecto más relleno.
  Attracts and holds water for a deeply hydrated feel and a plumper look.
- **Retinil palmitato** */ Retinyl palmitate* — Derivado suave de vitamina A para una piel de aspecto más uniforme y renovado.
  Gentle vitamin A derivative for a more even, renewed-looking complexion.

Modo de uso · *How to use*

Con el dedo anular (el de menor presión), aplica pequeños puntos alrededor del contorno del ojo y masajea suavemente hacia afuera, mañana y/o noche.

Using your ring finger (the lightest touch), dot around the eye contour and gently massage outward, morning and/or night.

CUIDADO FACIAL · FACIAL CARE

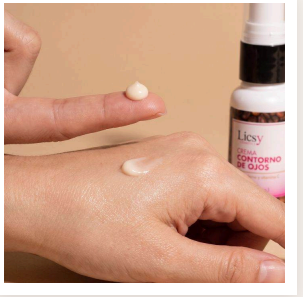

CUIDADO FACIAL · CONTORNO DE OJOS, CEJAS Y PESTAÑAS · FACIAL CARE · EYE CONTOUR, BROWS & LASHES

CONTORNO DE OJOS CON CAFEÍNA Y KARITÉ

CAFFEINE & SHEA EYE CONTOUR

Contorno de ojos de textura ligera con cafeína y karité, que aporta sensación de frescor a la zona.

Lightweight eye contour with caffeine and shea that leaves the area feeling fresh.

Presentación *Size* — 30 ml

Ideal para *Suitable for* — Todo tipo de piel, incluida la sensible. */ All skin types, including sensitive.*

Cuándo *When* — Día y noche. */ Morning and night.*

Ingredientes clave · *Key ingredients*

- **Cafeína** */ Caffeine* — Aporta sensación de frescor y ayuda a deshinchar visualmente la zona.
  Delivers a fresh feel and helps visibly depuff the area.
- **Ácido hialurónico** */ Hyaluronic acid* — Atrae y retiene agua: sensación de hidratación profunda y aspecto más relleno.
  Attracts and holds water for a deeply hydrated feel and a plumper look.
- **Vitamina C** */ Vitamin C* — Antioxidante que ayuda a iluminar el tono y unificar la apariencia de la piel.
  Antioxidant that helps brighten and even out the look of skin tone.
- **Cobre tripéptido-1** */ Copper tripeptide-1* — Péptido que ayuda a dar firmeza y mejora la apariencia de elasticidad.
  Peptide that helps firm the skin and improve the look of elasticity.

Modo de uso · *How to use*

Con el dedo anular (el de menor presión), aplica pequeños puntos alrededor del contorno del ojo y masajea suavemente hacia afuera, mañana y/o noche.

Using your ring finger (the lightest touch), dot around the eye contour and gently massage outward, morning and/or night.

CUIDADO FACIAL · CONTORNO DE OJOS, CEJAS Y PESTAÑAS · FACIAL CARE · EYE CONTOUR, BROWS & LASHES

SÉRUM PARA PESTAÑAS Y CEJAS

LASH & BROW SERUM

Sérum de fácil aplicación con pantenol y aloe vera para el cuidado diario de pestañas y cejas.

Easy-to-apply serum with panthenol and aloe vera for everyday lash and brow care.

Presentación *Size* — 6 ml · 30 ml

Ideal para *Suitable for* — Todo tipo de piel. */ All skin types.*

Cuándo *When* — Preferiblemente en la noche. */ Preferably at night.*

Ingredientes clave · *Key ingredients*

- **Pantenol (provitamina B5)** */ Panthenol (provitamin B5)* — Humecta en profundidad y ayuda a suavizar piel y cabello.
  Deeply moisturizes and helps soften skin and hair.
- **Aloe vera** — Calma y refresca, con una sensación ligera y no grasosa.
  Soothes and refreshes with a light, non-greasy feel.

Modo de uso · *How to use*

Con el aplicador, pasa una capa fina sobre la base de las pestañas y/o cejas limpias y secas, preferiblemente en la noche.

Using the applicator, apply a thin layer along the base of clean, dry lashes and/or brows, preferably at night.

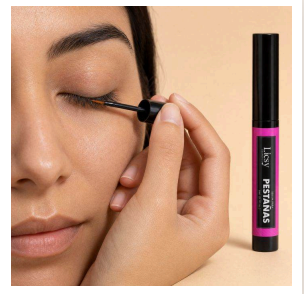

CUIDADO FACIAL · CREMAS FACIALES · FACIAL CARE · FACE CREAMS

CREMA HIDRATANTE CON NIACINAMIDA PREMIUM

PREMIUM NIACINAMIDE MOISTURIZING CREAM

Crema hidratante de textura cremosa y no grasosa con niacinamida, que aporta luminosidad.

Creamy, non-greasy moisturizing cream with niacinamide that adds radiance.

Presentación *Size* — 30 g

Ideal para *Suitable for* — Todo tipo de piel. */ All skin types.*

Cuándo *When* — Día y noche. */ Morning and night.*

Ingredientes clave · *Key ingredients*

- **Niacinamida** */ Niacinamide* — Ayuda a unificar el tono, afina la apariencia de los poros y aporta luminosidad.
  Helps even tone, refines the look of pores and adds radiance.
- **Ácido hialurónico** */ Hyaluronic acid* — Atrae y retiene agua: sensación de hidratación profunda y aspecto más relleno.
  Attracts and holds water for a deeply hydrated feel and a plumper look.
- **Colágeno hidrolizado** */ Hydrolyzed collagen* — Refuerza la barrera de hidratación; piel más suave y elástica al tacto.
  Supports the moisture barrier; skin feels softer and more elastic.
- **Vitamina C** */ Vitamin C* — Antioxidante que ayuda a iluminar el tono y unificar la apariencia de la piel.
  Antioxidant that helps brighten and even out the look of skin tone.

Modo de uso · *How to use*

Aplica una cantidad moderada sobre el rostro limpio, con movimientos ascendentes de masaje, hasta absorber por completo.

Apply a moderate amount to clean face using upward massaging motions until fully absorbed.

CUIDADO FACIAL · CREMAS FACIALES · FACIAL CARE · FACE CREAMS

CREMA HIDRATANTE CON COLÁGENO PREMIUM

PREMIUM COLLAGEN MOISTURIZING CREAM

Crema hidratante de textura cremosa y no grasosa con colágeno y péptidos, que deja la piel suave.

Creamy, non-greasy moisturizing cream with collagen and peptides that leaves skin soft.

Presentación *Size* — 30 ml

Ideal para *Suitable for* — Todo tipo de piel. */ All skin types.*

Cuándo *When* — Día y noche. */ Morning and night.*

Ingredientes clave · *Key ingredients*

- **Colágeno hidrolizado** */ Hydrolyzed collagen* — Refuerza la barrera de hidratación; piel más suave y elástica al tacto.
  Supports the moisture barrier; skin feels softer and more elastic.
- **Palmitoil tripéptido-1** */ Palmitoyl tripeptide-1* — Péptido que ayuda a mejorar la firmeza y la textura visible de la piel.
  Peptide that helps improve firmness and visible skin texture.
- **Ácido hialurónico** */ Hyaluronic acid* — Atrae y retiene agua: sensación de hidratación profunda y aspecto más relleno.
  Attracts and holds water for a deeply hydrated feel and a plumper look.
- **Niacinamida** */ Niacinamide* — Ayuda a unificar el tono, afina la apariencia de los poros y aporta luminosidad.
  Helps even tone, refines the look of pores and adds radiance.

Modo de uso · *How to use*

Aplica una cantidad moderada sobre el rostro limpio, con movimientos ascendentes de masaje, hasta absorber por completo.

Apply a moderate amount to clean face using upward massaging motions until fully absorbed.

CUIDADO FACIAL · CREMAS FACIALES · FACIAL CARE · FACE CREAMS

CREMA CONCHA DE NÁCAR CON NIACINAMIDA Y ARBUTINA

MOTHER-OF-PEARL CREAM WITH NIACINAMIDE & ARBUTIN

Crema con concha de nácar, niacinamida y arbutina que ayuda a unificar el tono de la piel.

Mother-of-pearl cream with niacinamide and arbutin that helps even out skin tone.

Presentación *Size* — 50 g

Ideal para *Suitable for* — Todo tipo de piel. */ All skin types.*

Cuándo *When* — Después del baño. */ After bathing.*

Ingredientes clave · *Key ingredients*

- **Arbutina** */ Arbutin* — Ayuda a unificar el tono de la piel y a atenuar visualmente las manchas.
  Helps even skin tone and visibly fade the look of dark spots.
- **Niacinamida** */ Niacinamide* — Ayuda a unificar el tono, afina la apariencia de los poros y aporta luminosidad.
  Helps even tone, refines the look of pores and adds radiance.
- **Vitamina C** */ Vitamin C* — Antioxidante que ayuda a iluminar el tono y unificar la apariencia de la piel.
  Antioxidant that helps brighten and even out the look of skin tone.
- **Ácido láctico** */ Lactic acid* — AHA suave que exfolia superficialmente y ayuda a mejorar la textura de la piel.
  Mild AHA that gently exfoliates and helps refine skin texture.

Modo de uso · *How to use*

Aplica sobre la piel limpia con masaje circular hasta absorber por completo. Ideal después del baño.

Apply to clean skin with circular massaging motions until fully absorbed. Ideal after bathing.

CUIDADO FACIAL · CREMAS FACIALES · FACIAL CARE · FACE CREAMS

CREMA HIDRATANTE CON NIACINAMIDA

NIACINAMIDE MOISTURIZING CREAM

Crema hidratante con niacinamida, de fácil aplicación, que aporta luminosidad y unifica el tono.

Easy-to-apply moisturizing cream with niacinamide that adds radiance and evens tone.

Presentación *Size* — 50 g

Ideal para *Suitable for* — Todo tipo de piel. */ All skin types.*

Cuándo *When* — Después del baño. */ After bathing.*

Ingredientes clave · *Key ingredients*

- **Niacinamida** */ Niacinamide* — Ayuda a unificar el tono, afina la apariencia de los poros y aporta luminosidad.
  Helps even tone, refines the look of pores and adds radiance.
- **Ácido hialurónico** */ Hyaluronic acid* — Atrae y retiene agua: sensación de hidratación profunda y aspecto más relleno.
  Attracts and holds water for a deeply hydrated feel and a plumper look.
- **Colágeno hidrolizado** */ Hydrolyzed collagen* — Refuerza la barrera de hidratación; piel más suave y elástica al tacto.
  Supports the moisture barrier; skin feels softer and more elastic.
- **Vitamina C** */ Vitamin C* — Antioxidante que ayuda a iluminar el tono y unificar la apariencia de la piel.
  Antioxidant that helps brighten and even out the look of skin tone.

Modo de uso · *How to use*

Aplica sobre la piel limpia con masaje circular hasta absorber por completo. Ideal después del baño.

Apply to clean skin with circular massaging motions until fully absorbed. Ideal after bathing.

CUIDADO FACIAL · FACIAL CARE

CUIDADO FACIAL · CREMAS FACIALES · FACIAL CARE · FACE CREAMS

CREMA HIDRATANTE CON RETINOL

RETINOL MOISTURIZING CREAM

Crema hidratante con derivado de vitamina A, de fácil aplicación, para una piel de aspecto renovado.

Easy-to-apply moisturizing cream with a vitamin A derivative for a renewed-looking complexion.

Presentación *Size* — 50 g

Ideal para *Suitable for* — Todo tipo de piel. */ All skin types.*

Cuándo *When* — Después del baño. */ After bathing.*

Ingredientes clave · *Key ingredients*

- **Retinil palmitato** */ Retinyl palmitate* — Derivado suave de vitamina A para una piel de aspecto más uniforme y renovado.
  Gentle vitamin A derivative for a more even, renewed-looking complexion.
- **Niacinamida** */ Niacinamide* — Ayuda a unificar el tono, afina la apariencia de los poros y aporta luminosidad.
  Helps even tone, refines the look of pores and adds radiance.
- **Ácido hialurónico** */ Hyaluronic acid* — Atrae y retiene agua: sensación de hidratación profunda y aspecto más relleno.
  Attracts and holds water for a deeply hydrated feel and a plumper look.
- **Colágeno hidrolizado** */ Hydrolyzed collagen* — Refuerza la barrera de hidratación; piel más suave y elástica al tacto.
  Supports the moisture barrier; skin feels softer and more elastic.

Modo de uso · *How to use*

Aplica sobre la piel limpia con masaje circular hasta absorber por completo. Ideal después del baño.

Apply to clean skin with circular massaging motions until fully absorbed. Ideal after bathing.

CUIDADO FACIAL · CREMAS FACIALES · FACIAL CARE · FACE CREAMS

CREMA HIDRATANTE CON VITAMINA C

VITAMIN C MOISTURIZING CREAM

Crema hidratante de textura cremosa y no grasosa con vitamina C, que ayuda a iluminar el tono.

Creamy, non-greasy moisturizing cream with vitamin C that helps brighten skin tone.

Presentación *Size* — 50 g

Ideal para *Suitable for* — Todo tipo de piel. */ All skin types.*

Cuándo *When* — Día y noche. */ Morning and night.*

Ingredientes clave · *Key ingredients*

- **Vitamina C** */ Vitamin C* — Antioxidante que ayuda a iluminar el tono y unificar la apariencia de la piel.
  Antioxidant that helps brighten and even out the look of skin tone.
- **Ácido hialurónico** */ Hyaluronic acid* — Atrae y retiene agua: sensación de hidratación profunda y aspecto más relleno.
  Attracts and holds water for a deeply hydrated feel and a plumper look.
- **Colágeno hidrolizado** */ Hydrolyzed collagen* — Refuerza la barrera de hidratación; piel más suave y elástica al tacto.
  Supports the moisture barrier; skin feels softer and more elastic.
- **Niacinamida** */ Niacinamide* — Ayuda a unificar el tono, afina la apariencia de los poros y aporta luminosidad.
  Helps even tone, refines the look of pores and adds radiance.

Modo de uso · *How to use*

Aplica una cantidad moderada sobre el rostro limpio, con movimientos ascendentes de masaje, hasta absorber por completo.

Apply a moderate amount to clean face using upward massaging motions until fully absorbed.

CUIDADO FACIAL · FACIAL CARE

CUIDADO FACIAL · CREMAS FACIALES · FACIAL CARE · FACE CREAMS

CREMA HIDRATANTE CON ROSA MOSQUETA

ROSEHIP MOISTURIZING CREAM

Crema hidratante de textura cremosa y no grasosa con rosa mosqueta, que nutre y suaviza la piel.

Creamy, non-greasy moisturizing cream with rosehip that nourishes and softens the skin.

Presentación *Size* — 50 g

Ideal para *Suitable for* — Todo tipo de piel. */ All skin types.*

Cuándo *When* — Día y noche. */ Morning and night.*

Ingredientes clave · *Key ingredients*

- **Vitamina E** */ Vitamin E* — Antioxidante que nutre y ayuda a proteger del resecamiento.
  Nourishing antioxidant that helps protect against dryness.
- **Ácido hialurónico** */ Hyaluronic acid* — Atrae y retiene agua: sensación de hidratación profunda y aspecto más relleno.
  Attracts and holds water for a deeply hydrated feel and a plumper look.
- **Colágeno hidrolizado** */ Hydrolyzed collagen* — Refuerza la barrera de hidratación; piel más suave y elástica al tacto.
  Supports the moisture barrier; skin feels softer and more elastic.
- **Retinil palmitato** */ Retinyl palmitate* — Derivado suave de vitamina A para una piel de aspecto más uniforme y renovado.
  Gentle vitamin A derivative for a more even, renewed-looking complexion.

Modo de uso · *How to use*

Aplica una cantidad moderada sobre el rostro limpio, con movimientos ascendentes de masaje, hasta absorber por completo.

Apply a moderate amount to clean face using upward massaging motions until fully absorbed.

CUIDADO FACIAL · CREMAS FACIALES · FACIAL CARE · FACE CREAMS

CREMA HIDRATANTE CON COLÁGENO

COLLAGEN MOISTURIZING CREAM

Crema hidratante de textura cremosa y no grasosa con colágeno y péptidos, que deja la piel suave.

Creamy, non-greasy moisturizing cream with collagen and peptides that leaves skin soft.

Presentación *Size* — 50 g

Ideal para *Suitable for* — Todo tipo de piel. */ All skin types.*

Cuándo *When* — Día y noche. */ Morning and night.*

Ingredientes clave · *Key ingredients*

- **Colágeno hidrolizado** */ Hydrolyzed collagen* — Refuerza la barrera de hidratación; piel más suave y elástica al tacto.
  Supports the moisture barrier; skin feels softer and more elastic.
- **Palmitoil tripéptido-1** */ Palmitoyl tripeptide-1* — Péptido que ayuda a mejorar la firmeza y la textura visible de la piel.
  Peptide that helps improve firmness and visible skin texture.
- **Ácido hialurónico** */ Hyaluronic acid* — Atrae y retiene agua: sensación de hidratación profunda y aspecto más relleno.
  Attracts and holds water for a deeply hydrated feel and a plumper look.
- **Vitamina C** */ Vitamin C* — Antioxidante que ayuda a iluminar el tono y unificar la apariencia de la piel.
  Antioxidant that helps brighten and even out the look of skin tone.

Modo de uso · *How to use*

Aplica una cantidad moderada sobre el rostro limpio, con movimientos ascendentes de masaje, hasta absorber por completo.

Apply a moderate amount to clean face using upward massaging motions until fully absorbed.

LICSY

COSMETICS · COLOMBIA

Cuidado facial, corporal y capilar hecho en Colombia.
Facial, body and hair care made in Colombia.

WhatsApp +57 321 908 0229 · licsycosmetics.com

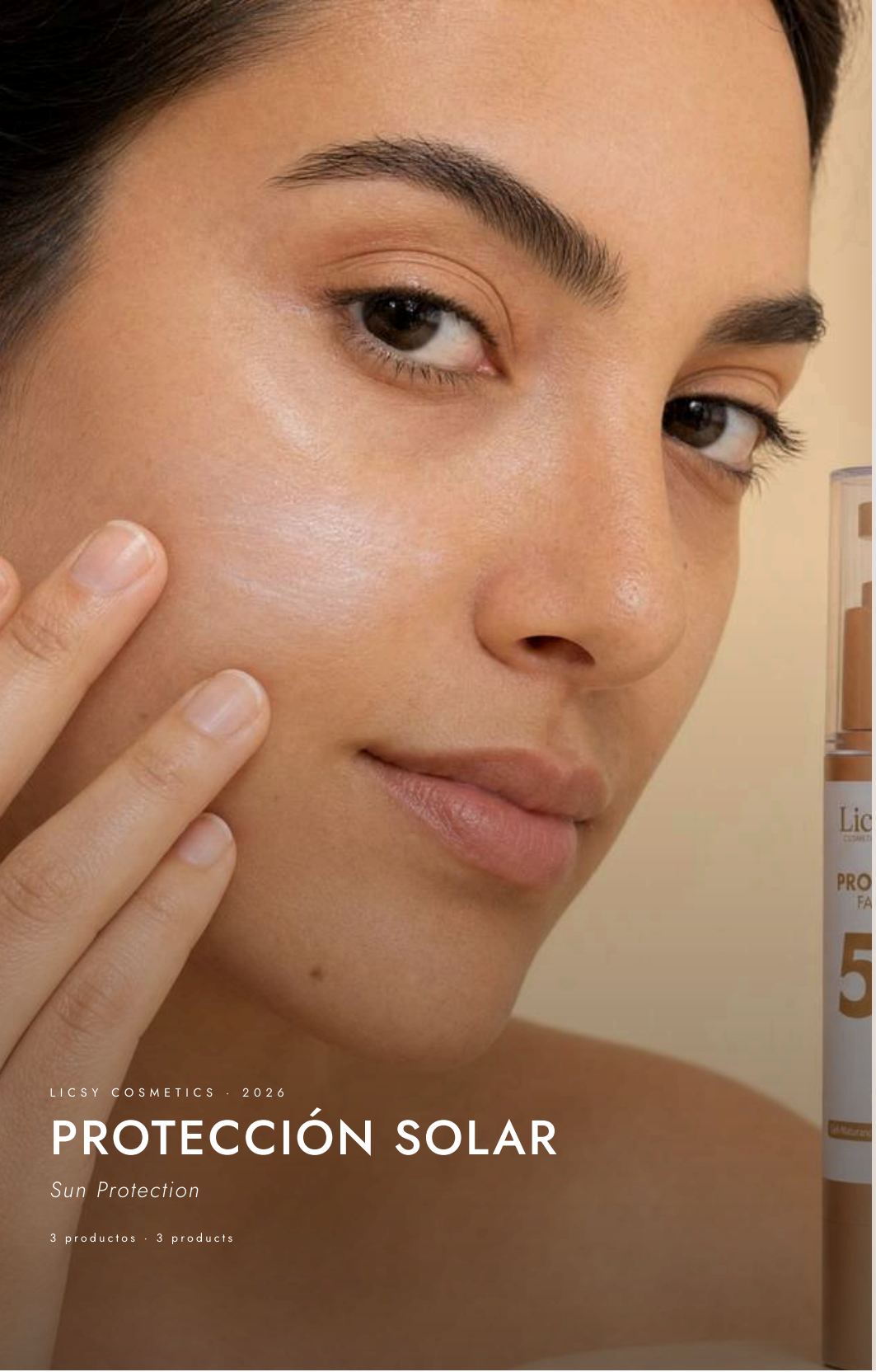

LICSY COSMETICS · 2026

PROTECCIÓN SOLAR

Sun Protection

3 productos · 3 products

GUÍA DE USO · *HOW TO USE*

PROTECCIÓN DIARIA

Daily protection

El sérum protector SPF 50+ es el último paso de la rutina de la mañana. Textura ligera tipo sérum, sin sensación pegajosa.

The SPF 50+ protective serum is the last step of the morning routine. Light serum texture, non-sticky.

1. **APLICA GENEROSAMENTE** *Apply generously*
   Sobre el rostro limpio, después de tu hidratante.
   On clean skin, after your moisturizer.

2. **ANTES DE SALIR** *Before going out*
   15–20 minutos antes de la exposición solar.
   15–20 minutes before sun exposure.

3. **REAPLICA** *Reapply*
   Cada 2–3 horas durante la exposición.
   Every 2–3 hours while exposed.

Disponible en 30 ml, 50 ml y 100 ml.
Available in 30 ml, 50 ml and 100 ml.

PROTECCIÓN SOLAR · SUN PROTECTION

SÉRUM PROTECTOR SOLAR FACIAL SPF 50+

SPF 50+ FACIAL SUNSCREEN SERUM

Protector solar facial hidratante SPF 50+ con ácido hialurónico y niacinamida, ligero tipo sérum y no pegajoso.

Hydrating SPF 50+ facial sunscreen with hyaluronic acid and niacinamide; light, serum-like and non-sticky.

Presentación *Size* — 30 ml · 50 ml · 100 ml

Ideal para *Suitable for* — Todo tipo de piel. */ All skin types.*

Cuándo *When* — Todas las mañanas, como último paso. */ Every morning, as the last step.*

Ingredientes clave · *Key ingredients*

- **Niacinamida** */ Niacinamide* — Ayuda a unificar el tono, afina la apariencia de los poros y aporta luminosidad.
  Helps even tone, refines the look of pores and adds radiance.
- **Ácido hialurónico** */ Hyaluronic acid* — Atrae y retiene agua: sensación de hidratación profunda y aspecto más relleno.
  Attracts and holds water for a deeply hydrated feel and a plumper look.
- **Pantenol (provitamina B5)** */ Panthenol (provitamin B5)* — Humecta en profundidad y ayuda a suavizar la piel.
  Deeply moisturizes and helps soften the skin.
- **Vitamina E** */ Vitamin E* — Antioxidante que nutre y ayuda a proteger del resecamiento.
  Nourishing antioxidant that helps protect against dryness.

Modo de uso · *How to use*

Aplica generosamente sobre el rostro limpio como último paso de tu rutina de día, 15-20 minutos antes de la exposición solar. Reaplica cada 2-3 horas.

Apply generously to clean face as the last step of your morning routine, 15-20 minutes before sun exposure. Reapply every 2-3 hours.

LICSY

COSMETICS · COLOMBIA

Cuidado facial, corporal y capilar hecho en Colombia.
Facial, body and hair care made in Colombia.

WhatsApp +57 321 908 0229 · licsycosmetics.com

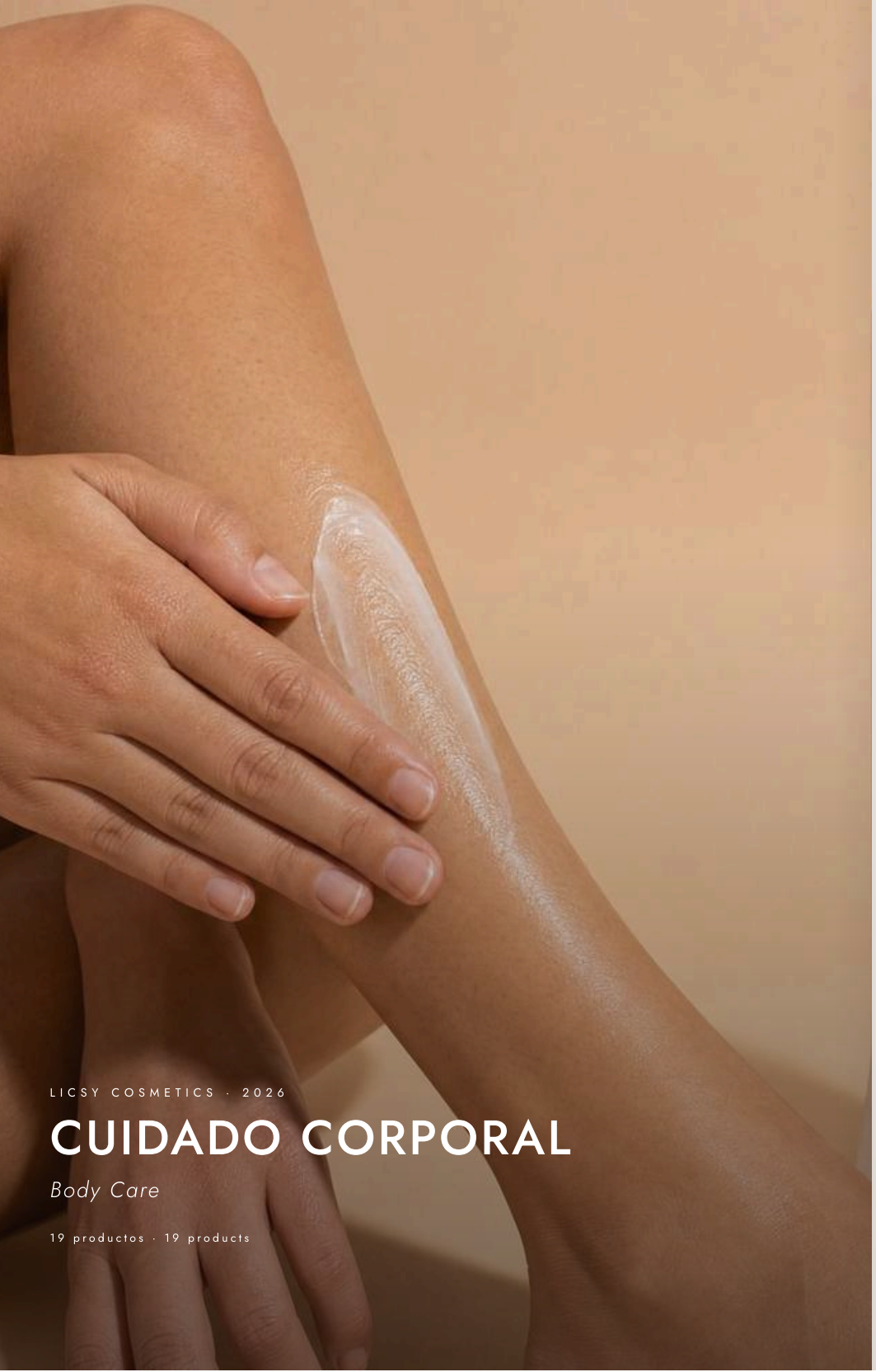

LICSY COSMETICS · 2026

CUIDADO CORPORAL

Body Care

19 productos · 19 products

GUÍA DE USO · *HOW TO USE*

CUIDADO CORPORAL

Body care

Cremas hidratantes para el uso diario, geles de masaje con sensación fría o caliente y vaselina multiuso.

Everyday moisturizing creams, massage gels with a cooling or warming sensation and multi-purpose petroleum jelly.

1 **CREMAS CORPORALES** *Body creams*
Sobre la piel limpia, con masaje circular suave hasta absorber. Ideal después del baño.
On clean skin, with a gentle circular massage until absorbed. Ideal after bathing.

2 **GELES DE MASAJE** *Massage gels*
Aplica una cantidad generosa y masajea en movimientos circulares hasta absorber por completo.
Apply a generous amount and massage in circular motions until fully absorbed.

3 **VASELINA** *Petroleum jelly*
Sobre las zonas secas de la piel, los labios o las cutículas, las veces que sea necesario.
On dry areas of the skin, lips or cuticles, as often as needed.

CUIDADO CORPORAL · CREMAS CORPORALES · BODY CARE · BODY CREAMS

CREMA HIDRATANTE CORPORAL CON COLÁGENO

COLLAGEN BODY MOISTURIZING CREAM

Crema corporal hidratante de textura cremosa y no grasosa con colágeno, que deja la piel suave y elástica.

Creamy, non-greasy body moisturizer with collagen that leaves skin soft and supple.

Presentación *Size* — 350 g · 950 g

Ideal para *Suitable for* — Todo tipo de piel. */ All skin types.*

Cuándo *When* — Día y noche. */ Morning and night.*

Ingredientes clave · *Key ingredients*

- **Colágeno hidrolizado** */ Hydrolyzed collagen* — Refuerza la barrera de hidratación; piel más suave y elástica al tacto.
  Supports the moisture barrier; skin feels softer and more elastic.
- **Palmitoil tripéptido-1** */ Palmitoyl tripeptide-1* — Péptido que ayuda a mejorar la firmeza y la textura visible de la piel.
  Peptide that helps improve firmness and visible skin texture.
- **Ácido hialurónico** */ Hyaluronic acid* — Atrae y retiene agua: sensación de hidratación profunda y aspecto más relleno.
  Attracts and holds water for a deeply hydrated feel and a plumper look.
- **Aloe vera** — Calma y refresca la piel al instante, con sensación ligera y no grasosa.
  Instantly soothes and refreshes skin with a light, non-greasy feel.

Modo de uso · *How to use*

Aplica una cantidad moderada sobre la piel limpia con movimientos de masaje, hasta absorber por completo.

Apply a moderate amount to clean skin with massaging motions until fully absorbed.

CUIDADO CORPORAL · BODY CARE

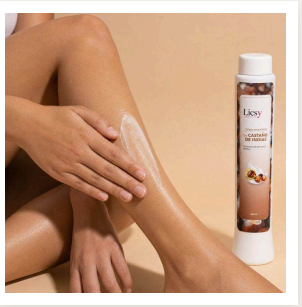

CUIDADO CORPORAL · CREMAS CORPORALES · BODY CARE · BODY CREAMS

CREMA HIDRATANTE PARA PIERNAS CON CASTAÑO DE INDIAS

HORSE CHESTNUT MOISTURIZING LEG CREAM

Crema hidratante para piernas con castaño de Indias, aloe vera y caléndula, de fácil aplicación.

Easy-to-apply moisturizing leg cream with horse chestnut, aloe vera and calendula.

Presentación *Size* — 300 g

Ideal para *Suitable for* — Todo tipo de piel. */ All skin types.*

Cuándo *When* — Después del baño. */ After bathing.*

Ingredientes clave · *Key ingredients*

- **Aloe vera** — Calma y refresca la piel al instante, con sensación ligera y no grasosa.
  Instantly soothes and refreshes skin with a light, non-greasy feel.
- **Ácido hialurónico** */ Hyaluronic acid* — Atrae y retiene agua: sensación de hidratación profunda y aspecto más relleno.
  Attracts and holds water for a deeply hydrated feel and a plumper look.
- **Colágeno hidrolizado** */ Hydrolyzed collagen* — Refuerza la barrera de hidratación; piel más suave y elástica al tacto.
  Supports the moisture barrier; skin feels softer and more elastic.
- **Cafeína** */ Caffeine* — Aporta sensación de frescor y ayuda a deshinchar visualmente la zona.
  Delivers a fresh feel and helps visibly depuff the area.

Modo de uso · *How to use*

Aplica sobre la piel limpia con masaje circular hasta absorber por completo. Ideal después del baño.

Apply to clean skin with circular massaging motions until fully absorbed. Ideal after bathing.

CUIDADO CORPORAL · CREMAS CORPORALES · BODY CARE · BODY CREAMS

CREMA HIDRATANTE CON CASTAÑO DE INDIAS

HORSE CHESTNUT MOISTURIZING CREAM

Crema hidratante con castaño de Indias, colágeno y ácido hialurónico, de fácil aplicación, que deja la piel suave.

Easy-to-apply moisturizing cream with horse chestnut, collagen and hyaluronic acid that leaves skin soft.

Presentación *Size* — 50 g

Ideal para *Suitable for* — Todo tipo de piel. */ All skin types.*

Cuándo *When* — Después del baño. */ After bathing.*

Ingredientes clave · *Key ingredients*

- **Ácido hialurónico** */ Hyaluronic acid* — Atrae y retiene agua: sensación de hidratación profunda y aspecto más relleno.
  Attracts and holds water for a deeply hydrated feel and a plumper look.
- **Colágeno hidrolizado** */ Hydrolyzed collagen* — Refuerza la barrera de hidratación; piel más suave y elástica al tacto.
  Supports the moisture barrier; skin feels softer and more elastic.
- **Aloe vera** — Calma y refresca la piel al instante, con sensación ligera y no grasosa.
  Instantly soothes and refreshes skin with a light, non-greasy feel.
- **Vitamina E** */ Vitamin E* — Antioxidante que nutre y ayuda a proteger del resecamiento.
  Nourishing antioxidant that helps protect against dryness.

Modo de uso · *How to use*

Aplica sobre la piel limpia con masaje circular hasta absorber por completo. Ideal después del baño.

Apply to clean skin with circular massaging motions until fully absorbed. Ideal after bathing.

CUIDADO CORPORAL · BODY CARE

CUIDADO CORPORAL · CREMAS CORPORALES · BODY CARE · BODY CREAMS

CREMA HIDRATANTE CON ÁRNICA

ARNICA MOISTURIZING CREAM

Crema hidratante con árnica, colágeno y ácido hialurónico, de fácil aplicación, que deja la piel suave.

Easy-to-apply moisturizing cream with arnica, collagen and hyaluronic acid that leaves skin soft.

Presentación *Size* — 50 g

Ideal para *Suitable for* — Todo tipo de piel. */ All skin types.*

Cuándo *When* — Después del baño. */ After bathing.*

Ingredientes clave · *Key ingredients*

- **Ácido hialurónico** */ Hyaluronic acid* — Atrae y retiene agua: sensación de hidratación profunda y aspecto más relleno.
  Attracts and holds water for a deeply hydrated feel and a plumper look.
- **Colágeno hidrolizado** */ Hydrolyzed collagen* — Refuerza la barrera de hidratación; piel más suave y elástica al tacto.
  Supports the moisture barrier; skin feels softer and more elastic.
- **Aloe vera** — Calma y refresca la piel al instante, con sensación ligera y no grasosa.
  Instantly soothes and refreshes skin with a light, non-greasy feel.
- **Vitamina E** */ Vitamin E* — Antioxidante que nutre y ayuda a proteger del resecamiento.
  Nourishing antioxidant that helps protect against dryness.

Modo de uso · *How to use*

Aplica sobre la piel limpia con masaje circular hasta absorber por completo. Ideal después del baño.

Apply to clean skin with circular massaging motions until fully absorbed. Ideal after bathing.

CUIDADO CORPORAL · CREMAS CORPORALES · BODY CARE · BODY CREAMS

CREMA HIDRATANTE CON EXTRACTO DE ARROZ

RICE EXTRACT MOISTURIZING CREAM

Crema hidratante con extracto de arroz, colágeno y ácido hialurónico, de fácil aplicación, que deja la piel suave.

Easy-to-apply moisturizing cream with rice extract, collagen and hyaluronic acid that leaves skin soft.

Presentación *Size* — 50 g

Ideal para *Suitable for* — Todo tipo de piel. */ All skin types.*

Cuándo *When* — Después del baño. */ After bathing.*

Ingredientes clave · *Key ingredients*

- **Ácido hialurónico** */ Hyaluronic acid* — Atrae y retiene agua: sensación de hidratación profunda y aspecto más relleno.
  Attracts and holds water for a deeply hydrated feel and a plumper look.
- **Colágeno hidrolizado** */ Hydrolyzed collagen* — Refuerza la barrera de hidratación; piel más suave y elástica al tacto.
  Supports the moisture barrier; skin feels softer and more elastic.
- **Vitamina C** */ Vitamin C* — Antioxidante que ayuda a iluminar el tono y unificar la apariencia de la piel.
  Antioxidant that helps brighten and even out the look of skin tone.
- **Niacinamida** */ Niacinamide* — Ayuda a unificar el tono, afina la apariencia de los poros y aporta luminosidad.
  Helps even tone, refines the look of pores and adds radiance.

Modo de uso · *How to use*

Aplica sobre la piel limpia con masaje circular hasta absorber por completo. Ideal después del baño.

Apply to clean skin with circular massaging motions until fully absorbed. Ideal after bathing.

CUIDADO CORPORAL · CREMAS CORPORALES · BODY CARE · BODY CREAMS

CREMA HIDRATANTE CON AZUCENA

LILY MOISTURIZING CREAM

Crema hidratante con azucena, colágeno y ácido hialurónico, de fácil aplicación, que deja la piel suave.

Easy-to-apply moisturizing cream with lily, collagen and hyaluronic acid that leaves skin soft.

Presentación *Size* — 50 g

Ideal para *Suitable for* — Todo tipo de piel. */ All skin types.*

Cuándo *When* — Después del baño. */ After bathing.*

Ingredientes clave · *Key ingredients*

- **Ácido hialurónico** */ Hyaluronic acid* — Atrae y retiene agua: sensación de hidratación profunda y aspecto más relleno.
  Attracts and holds water for a deeply hydrated feel and a plumper look.
- **Colágeno hidrolizado** */ Hydrolyzed collagen* — Refuerza la barrera de hidratación; piel más suave y elástica al tacto.
  Supports the moisture barrier; skin feels softer and more elastic.
- **Aloe vera** — Calma y refresca la piel al instante, con sensación ligera y no grasosa.
  Instantly soothes and refreshes skin with a light, non-greasy feel.
- **Vitamina E** */ Vitamin E* — Antioxidante que nutre y ayuda a proteger del resecamiento.
  Nourishing antioxidant that helps protect against dryness.

Modo de uso · *How to use*

Aplica sobre la piel limpia con masaje circular hasta absorber por completo. Ideal después del baño.

Apply to clean skin with circular massaging motions until fully absorbed. Ideal after bathing.

CUIDADO CORPORAL · CREMAS CORPORALES · BODY CARE · BODY CREAMS

CREMA HIDRATANTE CON CAFEÍNA

CAFFEINE MOISTURIZING CREAM

Crema hidratante con cafeína, colágeno y ácido hialurónico, de fácil aplicación, que deja la piel suave.

Easy-to-apply moisturizing cream with caffeine, collagen and hyaluronic acid that leaves skin soft.

Presentación *Size* — 50 g

Ideal para *Suitable for* — Todo tipo de piel. */ All skin types.*

Cuándo *When* — Después del baño. */ After bathing.*

Ingredientes clave · *Key ingredients*

- **Cafeína** */ Caffeine* — Aporta sensación de frescor y ayuda a deshinchar visualmente la zona.
  Delivers a fresh feel and helps visibly depuff the area.
- **Ácido hialurónico** */ Hyaluronic acid* — Atrae y retiene agua: sensación de hidratación profunda y aspecto más relleno.
  Attracts and holds water for a deeply hydrated feel and a plumper look.
- **Colágeno hidrolizado** */ Hydrolyzed collagen* — Refuerza la barrera de hidratación; piel más suave y elástica al tacto.
  Supports the moisture barrier; skin feels softer and more elastic.
- **Aloe vera** — Calma y refresca la piel al instante, con sensación ligera y no grasosa.
  Instantly soothes and refreshes skin with a light, non-greasy feel.

Modo de uso · *How to use*

Aplica sobre la piel limpia con masaje circular hasta absorber por completo. Ideal después del baño.

Apply to clean skin with circular massaging motions until fully absorbed. Ideal after bathing.

CUIDADO CORPORAL · BODY CARE

CUIDADO CORPORAL · CREMAS CORPORALES · BODY CARE · BODY CREAMS

CREMA HIDRATANTE CON CALÉNDULA

CALENDULA MOISTURIZING CREAM

Crema hidratante con caléndula, colágeno y ácido hialurónico, de fácil aplicación, que deja la piel suave.

Easy-to-apply moisturizing cream with calendula, collagen and hyaluronic acid that leaves skin soft.

Presentación *Size* — 50 g

Ideal para *Suitable for* — Todo tipo de piel. */ All skin types.*

Cuándo *When* — Después del baño. */ After bathing.*

Ingredientes clave · *Key ingredients*

- **Ácido hialurónico** */ Hyaluronic acid* — Atrae y retiene agua: sensación de hidratación profunda y aspecto más relleno.
  Attracts and holds water for a deeply hydrated feel and a plumper look.
- **Colágeno hidrolizado** */ Hydrolyzed collagen* — Refuerza la barrera de hidratación; piel más suave y elástica al tacto.
  Supports the moisture barrier; skin feels softer and more elastic.
- **Aloe vera** — Calma y refresca la piel al instante, con sensación ligera y no grasosa.
  Instantly soothes and refreshes skin with a light, non-greasy feel.
- **Vitamina E** */ Vitamin E* — Antioxidante que nutre y ayuda a proteger del resecamiento.
  Nourishing antioxidant that helps protect against dryness.

Modo de uso · *How to use*

Aplica sobre la piel limpia con masaje circular hasta absorber por completo. Ideal después del baño.

Apply to clean skin with circular massaging motions until fully absorbed. Ideal after bathing.

CUIDADO CORPORAL · CREMAS CORPORALES · BODY CARE · BODY CREAMS

CREMA HIDRATANTE CON VITAMINA E

VITAMIN E MOISTURIZING CREAM

Crema hidratante con vitamina E, colágeno y ácido hialurónico, de fácil aplicación, que deja la piel suave.

Easy-to-apply moisturizing cream with vitamin E, collagen and hyaluronic acid that leaves skin soft.

Presentación *Size* — 50 g

Ideal para *Suitable for* — Todo tipo de piel. */ All skin types.*

Cuándo *When* — Después del baño. */ After bathing.*

Ingredientes clave · *Key ingredients*

- **Vitamina E** */ Vitamin E* — Antioxidante que nutre y ayuda a proteger del resecamiento.
  Nourishing antioxidant that helps protect against dryness.
- **Ácido hialurónico** */ Hyaluronic acid* — Atrae y retiene agua: sensación de hidratación profunda y aspecto más relleno.
  Attracts and holds water for a deeply hydrated feel and a plumper look.
- **Colágeno hidrolizado** */ Hydrolyzed collagen* — Refuerza la barrera de hidratación; piel más suave y elástica al tacto.
  Supports the moisture barrier; skin feels softer and more elastic.
- **Aloe vera** — Calma y refresca la piel al instante, con sensación ligera y no grasosa.
  Instantly soothes and refreshes skin with a light, non-greasy feel.

Modo de uso · *How to use*

Aplica sobre la piel limpia con masaje circular hasta absorber por completo. Ideal después del baño.

Apply to clean skin with circular massaging motions until fully absorbed. Ideal after bathing.

CUIDADO CORPORAL · GELES DE MASAJE · BODY CARE · MASSAGE GELS

GEL DE MASAJE EFECTO CALIENTE CON MENTA

WARMING MASSAGE GEL WITH MINT

Gel corporal de masaje con menta y efecto caliente, de textura en gel, para acompañar tus masajes.

Warming body massage gel with mint, in a gel texture, to complement your massages.

Presentación *Size* — 30 g · 300 g · 500 g

Ideal para *Suitable for* — Todo tipo de piel. */ All skin types.*

Cuándo *When* — Durante el masaje corporal. */ During body massage.*

Modo de uso · *How to use*

Aplica una cantidad generosa sobre la zona deseada y masajea con movimientos circulares hasta absorber por completo.

Apply a generous amount to the desired area and massage in circular motions until fully absorbed.

CUIDADO CORPORAL · GELES DE MASAJE · BODY CARE · MASSAGE GELS

GEL DE MASAJE EFECTO CALIENTE CON ÁRNICA Y CALÉNDULA

WARMING MASSAGE GEL WITH ARNICA & CALENDULA

Gel de masaje con árnica y caléndula y efecto caliente, de textura en gel, para tus masajes corporales.

Warming massage gel with arnica and calendula, in a gel texture, for your body massages.

Presentación *Size* — 300 g · 500 g

Ideal para *Suitable for* — Todo tipo de piel. */ All skin types.*

Cuándo *When* — Durante el masaje corporal. */ During body massage.*

Modo de uso · *How to use*

Aplica una cantidad generosa sobre la zona deseada y masajea con movimientos circulares hasta absorber por completo.

Apply a generous amount to the desired area and massage in circular motions until fully absorbed.

CUIDADO CORPORAL · BODY CARE

CUIDADO CORPORAL · GELES DE MASAJE · BODY CARE · MASSAGE GELS

GEL DE MASAJE EFECTO FRÍO

COOLING MASSAGE GEL

Gel de masaje con efecto frío, de textura en gel refrescante, para tus masajes corporales.

Cooling massage gel with a refreshing gel texture for your body massages.

Presentación *Size* — 300 g · 500 g

Ideal para *Suitable for* — Todo tipo de piel. */ All skin types.*

Cuándo *When* — Durante el masaje corporal. */ During body massage.*

Modo de uso · *How to use*

Aplica una cantidad generosa sobre la zona deseada y masajea con movimientos circulares hasta absorber por completo.

Apply a generous amount to the desired area and massage in circular motions until fully absorbed.

CUIDADO CORPORAL · GELES DE MASAJE · BODY CARE · MASSAGE GELS

GEL DE MASAJE CON GUARANÁ Y CARNITINA

MASSAGE GEL WITH GUARANA & CARNITINE

Gel de masaje con guaraná y carnitina, de textura en gel, para tus masajes corporales.

Massage gel with guarana and carnitine, in a gel texture, for your body massages.

Presentación *Size* — 300 g · 500 g

Ideal para *Suitable for* — Todo tipo de piel. */ All skin types.*

Cuándo *When* — Durante el masaje corporal. */ During body massage.*

Modo de uso · *How to use*

Aplica una cantidad generosa sobre la zona deseada y masajea con movimientos circulares hasta absorber por completo.

Apply a generous amount to the desired area and massage in circular motions until fully absorbed.

CUIDADO CORPORAL · MULTIUSO · BODY CARE · MULTI-PURPOSE

VASELINA

PETROLEUM JELLY

Vaselina de textura en bálsamo sólido a semisólido, para piel seca, labios y cutículas.

Solid to semi-solid balm-texture petroleum jelly for dry skin, lips and cuticles.

Presentación *Size* — 40 g · 400 g

Ideal para *Suitable for* — Piel muy seca, labios y cutículas. */ Very dry skin, lips and cuticles.*

Cuándo *When* — Las veces que necesites durante el día. */ As often as needed throughout the day.*

Modo de uso · *How to use*

Aplica sobre la zona seca (piel, labios o cutículas) las veces que sea necesario durante el día.

Apply to dry areas (skin, lips or cuticles) as often as needed throughout the day.

LICSY COSMETICS · 2026

ACEITES CORPORALES Y CAPILARES

Body & Hair Oils

10 productos · 10 products

PRESENTACIONES · *SIZES*

ACEITES CORPORALES Y CAPILARES

Body & hair oils

Una sola fórmula para piel y cabello. En el cabello, de medios a puntas, antes o después del lavado.

One formula for skin and hair. On hair, from mid-lengths to ends, before or after washing.

ACEITE *Oil*	60 ML	120 ML	240 ML	500 ML	1000 ML
Almendras	•	•	•	•	•
Argán	•	•	•	•	•
Coco y Zanahoria	•	•	•	•	•
Rosa Mosqueta	•	•	•	•	•
Ricino	•	•	•	•	•
Aguacate	•	•	•	•	•
Sacha Inchi	•	•	•	•	•
Naranja	•	•	•	•	•
Chocolate	•	•	•	•	•
Mano de Res	•	•	•	•	•

Presentaciones sujetas a disponibilidad de producción.
Sizes subject to production availability.

ACEITES CORPORALES Y CAPILARES · BODY & HAIR OILS

ACEITE CORPORAL Y CAPILAR DE ALMENDRAS

ALMOND BODY & HAIR OIL

Aceite corporal y capilar de almendras con vitamina E; textura oleosa que se absorbe sin sensación grasosa excesiva.

Almond body and hair oil with vitamin E; an oily texture that absorbs without excess greasiness.

Presentación *Size* — 60 ml · 120 ml · 240 ml · 500 ml · 1000 ml

Ideal para *Suitable for* — Cabello seco o con puntas resecas. / *Dry hair or dry ends.*

Cuándo *When* — Antes o después del lavado, según la necesidad. / *Before or after washing, as needed.*

Ingredientes clave · *Key ingredients*

- **Vitamina E** / *Vitamin E* — Antioxidante que nutre y ayuda a proteger piel y cabello del resecamiento.
  Nourishing antioxidant that helps protect skin and hair from dryness.

Modo de uso · *How to use*

Aplica unas gotas sobre el cabello húmedo o seco, de medios a puntas, evitando la raíz si el cabello es graso. También puede usarse como paso previo al lavado.

Apply a few drops to damp or dry hair, mid-lengths to ends, avoiding the roots if hair is oily. Can also be used as a pre-wash step.

ACEITES CORPORALES Y CAPILARES · BODY & HAIR OILS

ACEITES CORPORALES Y CAPILARES · BODY & HAIR OILS

ACEITE CORPORAL Y CAPILAR DE ARGÁN

ARGAN BODY & HAIR OIL

Aceite corporal y capilar de argán con vitamina E; textura oleosa que se absorbe sin sensación grasosa excesiva.

Argan body and hair oil with vitamin E; an oily texture that absorbs without excess greasiness.

Presentación *Size* — 60 ml · 120 ml · 240 ml · 500 ml · 1000 ml

Ideal para *Suitable for* — Cabello seco o con puntas resecas. / *Dry hair or dry ends.*

Cuándo *When* — Antes o después del lavado, según la necesidad. / *Before or after washing, as needed.*

Ingredientes clave · *Key ingredients*

- **Vitamina E** / *Vitamin E* — Antioxidante que nutre y ayuda a proteger piel y cabello del resecamiento.
  Nourishing antioxidant that helps protect skin and hair from dryness.

Modo de uso · *How to use*

Aplica unas gotas sobre el cabello húmedo o seco, de medios a puntas, evitando la raíz si el cabello es graso. También puede usarse como paso previo al lavado.

Apply a few drops to damp or dry hair, mid-lengths to ends, avoiding the roots if hair is oily. Can also be used as a pre-wash step.

ACEITES CORPORALES Y CAPILARES · BODY & HAIR OILS

ACEITE CORPORAL Y CAPILAR DE COCO Y ZANAHORIA

COCONUT & CARROT BODY & HAIR OIL

Aceite corporal y capilar de coco con zanahoria y vitamina E; se absorbe sin sensación grasosa excesiva.

Coconut body and hair oil with carrot and vitamin E; absorbs without excess greasiness.

Presentación *Size* — 60 ml · 120 ml · 240 ml · 500 ml · 1000 ml

Ideal para *Suitable for* — Cabello seco o con puntas resecas. / *Dry hair or dry ends.*

Cuándo *When* — Antes o después del lavado, según la necesidad. / *Before or after washing, as needed.*

Ingredientes clave · *Key ingredients*

- **Aceite de coco** / *Coconut oil* — Emoliente que suaviza y aporta sensación de nutrición a piel y cabello.
  Emollient that softens and leaves skin and hair feeling nourished.
- **Aceite de zanahoria** / *Carrot oil* — Rico en carotenoides; aporta calidez al tono de la piel.
  Rich in carotenoids; adds warmth to skin tone.
- **Vitamina E** / *Vitamin E* — Antioxidante que nutre y ayuda a proteger piel y cabello del resecamiento.
  Nourishing antioxidant that helps protect skin and hair from dryness.

Modo de uso · *How to use*

Aplica unas gotas sobre el cabello húmedo o seco, de medios a puntas, evitando la raíz si el cabello es graso. También puede usarse como paso previo al lavado.

Apply a few drops to damp or dry hair, mid-lengths to ends, avoiding the roots if hair is oily. Can also be used as a pre-wash step.

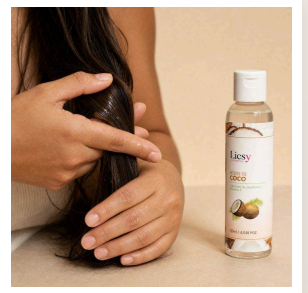

ACEITES CORPORALES Y CAPILARES · BODY & HAIR OILS

ACEITES CORPORALES Y CAPILARES · BODY & HAIR OILS

ACEITE CORPORAL Y CAPILAR DE ROSA MOSQUETA

ROSEHIP BODY & HAIR OIL

Aceite corporal y capilar de rosa mosqueta con vitamina E; textura oleosa que se absorbe sin sensación grasosa excesiva.

Rosehip body and hair oil with vitamin E; an oily texture that absorbs without excess greasiness.

Presentación *Size* — 60 ml · 120 ml · 240 ml · 500 ml · 1000 ml

Ideal para *Suitable for* — Cabello seco o con puntas resecas. / *Dry hair or dry ends.*

Cuándo *When* — Antes o después del lavado, según la necesidad. / *Before or after washing, as needed.*

Ingredientes clave · *Key ingredients*

- **Vitamina E** / *Vitamin E* — Antioxidante que nutre y ayuda a proteger piel y cabello del resecamiento.
  Nourishing antioxidant that helps protect skin and hair from dryness.

Modo de uso · *How to use*

Aplica unas gotas sobre el cabello húmedo o seco, de medios a puntas, evitando la raíz si el cabello es graso. También puede usarse como paso previo al lavado.

Apply a few drops to damp or dry hair, mid-lengths to ends, avoiding the roots if hair is oily. Can also be used as a pre-wash step.

ACEITES CORPORALES Y CAPILARES · BODY & HAIR OILS

ACEITE CORPORAL Y CAPILAR DE RICINO

CASTOR BODY & HAIR OIL

Aceite corporal y capilar de ricino con vitamina E; textura oleosa que se absorbe sin sensación grasosa excesiva.

Castor body and hair oil with vitamin E; an oily texture that absorbs without excess greasiness.

Presentación *Size* — 60 ml · 120 ml · 240 ml · 500 ml · 1000 ml

Ideal para *Suitable for* — Cabello seco o con puntas resecas. / *Dry hair or dry ends.*

Cuándo *When* — Antes o después del lavado, según la necesidad. / *Before or after washing, as needed.*

Ingredientes clave · *Key ingredients*

- **Vitamina E** / *Vitamin E* — Antioxidante que nutre y ayuda a proteger piel y cabello del resecamiento.
  Nourishing antioxidant that helps protect skin and hair from dryness.

Modo de uso · *How to use*

Aplica unas gotas sobre el cabello húmedo o seco, de medios a puntas, evitando la raíz si el cabello es graso. También puede usarse como paso previo al lavado.

Apply a few drops to damp or dry hair, mid-lengths to ends, avoiding the roots if hair is oily. Can also be used as a pre-wash step.

ACEITES CORPORALES Y CAPILARES · BODY & HAIR OILS

ACEITES CORPORALES Y CAPILARES · BODY & HAIR OILS

ACEITE CORPORAL Y CAPILAR DE AGUACATE

AVOCADO BODY & HAIR OIL

Aceite corporal y capilar de aguacate con vitamina E; textura oleosa que se absorbe sin sensación grasosa excesiva.

Avocado body and hair oil with vitamin E; an oily texture that absorbs without excess greasiness.

Presentación *Size* — 60 ml · 120 ml · 240 ml · 500 ml · 1000 ml

Ideal para *Suitable for* — Cabello seco o con puntas resecas. / *Dry hair or dry ends.*

Cuándo *When* — Antes o después del lavado, según la necesidad. / *Before or after washing, as needed.*

Ingredientes clave · *Key ingredients*

- **Vitamina E** / *Vitamin E* — Antioxidante que nutre y ayuda a proteger piel y cabello del resecamiento.
  Nourishing antioxidant that helps protect skin and hair from dryness.

Modo de uso · *How to use*

Aplica unas gotas sobre el cabello húmedo o seco, de medios a puntas, evitando la raíz si el cabello es graso. También puede usarse como paso previo al lavado.

Apply a few drops to damp or dry hair, mid-lengths to ends, avoiding the roots if hair is oily. Can also be used as a pre-wash step.

ACEITES CORPORALES Y CAPILARES · BODY & HAIR OILS

ACEITE CORPORAL Y CAPILAR DE SACHA INCHI

SACHA INCHI BODY & HAIR OIL

Aceite corporal y capilar de sacha inchi con vitamina E; textura oleosa que se absorbe sin sensación grasosa excesiva.

Sacha inchi body and hair oil with vitamin E; an oily texture that absorbs without excess greasiness.

Presentación *Size* — 60 ml · 120 ml · 240 ml · 500 ml · 1000 ml

Ideal para *Suitable for* — Cabello seco o con puntas resecas. */ Dry hair or dry ends.*

Cuándo *When* — Antes o después del lavado, según la necesidad. */ Before or after washing, as needed.*

Ingredientes clave · *Key ingredients*

- **Vitamina E** */ Vitamin E* — Antioxidante que nutre y ayuda a proteger piel y cabello del resecamiento.
  Nourishing antioxidant that helps protect skin and hair from dryness.

Modo de uso · *How to use*

Aplica unas gotas sobre el cabello húmedo o seco, de medios a puntas, evitando la raíz si el cabello es graso. También puede usarse como paso previo al lavado.

Apply a few drops to damp or dry hair, mid-lengths to ends, avoiding the roots if hair is oily. Can also be used as a pre-wash step.

ACEITES CORPORALES Y CAPILARES · BODY & HAIR OILS

ACEITES CORPORALES Y CAPILARES · BODY & HAIR OILS

ACEITE CORPORAL Y CAPILAR DE NARANJA

ORANGE BODY & HAIR OIL

Aceite corporal y capilar de naranja con vitamina E; textura oleosa que se absorbe sin sensación grasosa excesiva.

Orange body and hair oil with vitamin E; an oily texture that absorbs without excess greasiness.

Presentación *Size* — 60 ml · 120 ml · 240 ml · 500 ml · 1000 ml

Ideal para *Suitable for* — Cabello seco o con puntas resecas. */ Dry hair or dry ends.*

Cuándo *When* — Antes o después del lavado, según la necesidad. */ Before or after washing, as needed.*

Ingredientes clave · *Key ingredients*

- **Vitamina E** */ Vitamin E* — Antioxidante que nutre y ayuda a proteger piel y cabello del resecamiento.
  Nourishing antioxidant that helps protect skin and hair from dryness.

Modo de uso · *How to use*

Aplica unas gotas sobre el cabello húmedo o seco, de medios a puntas, evitando la raíz si el cabello es graso. También puede usarse como paso previo al lavado.

Apply a few drops to damp or dry hair, mid-lengths to ends, avoiding the roots if hair is oily. Can also be used as a pre-wash step.

ACEITES CORPORALES Y CAPILARES · BODY & HAIR OILS

ACEITE CORPORAL Y CAPILAR DE CHOCOLATE

CHOCOLATE BODY & HAIR OIL

Aceite corporal y capilar de chocolate con vitamina E; textura oleosa que se absorbe sin sensación grasosa excesiva.

Chocolate body and hair oil with vitamin E; an oily texture that absorbs without excess greasiness.

Presentación *Size* — 60 ml · 120 ml · 240 ml · 500 ml · 1000 ml

Ideal para *Suitable for* — Cabello seco o con puntas resecas. / *Dry hair or dry ends.*

Cuándo *When* — Antes o después del lavado, según la necesidad. / *Before or after washing, as needed.*

Ingredientes clave · *Key ingredients*

- **Vitamina E** / *Vitamin E* — Antioxidante que nutre y ayuda a proteger piel y cabello del resecamiento.
  Nourishing antioxidant that helps protect skin and hair from dryness.

Modo de uso · *How to use*

Aplica unas gotas sobre el cabello húmedo o seco, de medios a puntas, evitando la raíz si el cabello es graso. También puede usarse como paso previo al lavado.

Apply a few drops to damp or dry hair, mid-lengths to ends, avoiding the roots if hair is oily. Can also be used as a pre-wash step.

ACEITES CORPORALES Y CAPILARES · BODY & HAIR OILS

ACEITES CORPORALES Y CAPILARES · BODY & HAIR OILS

ACEITE CORPORAL Y CAPILAR DE MANO DE RES

NEATSFOOT BODY & HAIR OIL

Aceite corporal y capilar de mano de res con vitamina E; textura oleosa que se absorbe sin sensación grasosa excesiva.

Neatsfoot body and hair oil with vitamin E; an oily texture that absorbs without excess greasiness.

Presentación *Size* — 60 ml · 120 ml · 240 ml · 500 ml · 1000 ml

Ideal para *Suitable for* — Cabello seco o con puntas resecas. / *Dry hair or dry ends.*

Cuándo *When* — Antes o después del lavado, según la necesidad. / *Before or after washing, as needed.*

Ingredientes clave · *Key ingredients*

- **Vitamina E** / *Vitamin E* — Antioxidante que nutre y ayuda a proteger piel y cabello del resecamiento.
  Nourishing antioxidant that helps protect skin and hair from dryness.

Modo de uso · *How to use*

Aplica unas gotas sobre el cabello húmedo o seco, de medios a puntas, evitando la raíz si el cabello es graso. También puede usarse como paso previo al lavado.

Apply a few drops to damp or dry hair, mid-lengths to ends, avoiding the roots if hair is oily. Can also be used as a pre-wash step.

LICSY COSMETICS · 2026

CUIDADO CAPILAR

Hair Care

27 productos · 27 products

GUÍA DE USO · *HOW TO USE*

RUTINA CAPILAR

Hair routine

Fórmulas sin sulfatos para lavar, tratar, peinar y perfumar el cabello.

Sulfate-free formulas to wash, treat, style and scent the hair.

1. **LAVAR** *Wash*
   Shampoo sobre el cabello húmedo, masajeando el cuero cabelludo; enjuaga.
   Shampoo on wet hair, massaging the scalp; rinse.

2. **ACONDICIONAR Y TRATAR** *Condition & treat*
   Acondicionador o repolarizador de medios a puntas, 2–3 minutos; enjuaga.
   Conditioner or repolarizing treatment from mid-lengths to ends, 2–3 minutes; rinse.

3. **NUTRIR Y PEINAR** *Nourish & style*
   Aceite capilar sobre el cabello húmedo o seco, o crema para peinar sobre el cabello húmedo, de medios a puntas.
   Hair oil on damp or dry hair, or styling cream on damp hair, from mid-lengths to ends.

4. **PERFUMAR** *Scent*
   Fragancia capilar sobre el cabello seco y peinado, a 20–30 cm.
   Hair mist on dry, styled hair, from 20–30 cm.

El tónico capilar se aplica sobre el cuero cabelludo limpio y seco.
The hair tonic is applied on a clean, dry scalp.

CUIDADO CAPILAR · LIMPIEZA Y ACONDICIONAMIENTO · HAIR CARE · CLEANSING & CONDITIONING

SHAMPOO SIN SULFATOS CON CEBOLLA, ROMERO Y ARGÁN

SULFATE-FREE SHAMPOO WITH ONION, ROSEMARY & ARGAN

Shampoo sin sulfatos, sin sal y sin parabenos con cebolla, romero y argán: limpia sin resecar y deja el cabello manejable.

Sulfate-, salt- and paraben-free shampoo with onion, rosemary and argan: cleanses without drying, leaving hair manageable.

Presentación *Size* — 30 g · 350 g (375 ml)

Ideal para *Suitable for* — Todo tipo de cabello, incluido teñido y tratado. */ All hair types, including color-treated and chemically treated hair.*

Cuándo *When* — En cada lavado. */ Every wash.*

Ingredientes clave · *Key ingredients*

- **Extracto de cebolla** */ Onion extract* — Aporta azufre y antioxidantes; ayuda a cuidar cuero cabelludo y fibra capilar.
  Provides sulfur and antioxidants; helps care for scalp and hair fiber.
- **Extracto de romero** */ Rosemary extract* — Refresca el cuero cabelludo y aporta sensación de vitalidad.
  Refreshes the scalp and leaves a feeling of vitality.
- **Aceite de argán** */ Argan oil* — Nutre y aporta brillo, ayudando a controlar el frizz en las puntas.
  Nourishes and adds shine, helping control frizz at the ends.
- **Biotina (vitamina B7)** */ Biotin (vitamin B7)* — Asociada al cuidado y al fortalecimiento visual del cabello.
  Associated with hair care and a visibly stronger look.

Modo de uso · *How to use*

Aplica sobre el cabello húmedo, masajea el cuero cabelludo hasta generar espuma y enjuaga bien. Repite si es necesario. Apto para uso frecuente.

Apply to wet hair, massage the scalp into a lather and rinse thoroughly. Repeat if needed. Suitable for frequent use.

CUIDADO CAPILAR · LIMPIEZA Y ACONDICIONAMIENTO · HAIR CARE · CLEANSING & CONDITIONING

SHAMPOO SIN SULFATOS CON CEBOLLA Y ROMERO EN SOBRES

SULFATE-FREE ONION & ROSEMARY SHAMPOO IN SACHETS

Fórmula libre de sulfatos que limpia e hidrata el cabello sin eliminar sus aceites naturales, en sobres individuales de 40 g. Vegano y libre de crueldad animal.

Sulfate-free formula that cleanses and hydrates hair without stripping its natural oils, in individual 40 g sachets. Vegan and cruelty-free.

Presentación *Size* — Caja x25 sobres de 40 g

Ideal para *Suitable for* — Todo tipo de cabello, incluido teñido y tratado. */ All hair types, including color-treated and chemically treated hair.*

Cuándo *When* — En cada lavado. */ Every wash.*

Ingredientes clave · *Key ingredients*

- **Extracto de cebolla** */ Onion extract* — Aporta azufre y antioxidantes; ayuda a cuidar cuero cabelludo y fibra capilar.
  Provides sulfur and antioxidants; helps care for scalp and hair fiber.
- **Extracto de romero** */ Rosemary extract* — Refresca el cuero cabelludo y aporta sensación de vitalidad.
  Refreshes the scalp and leaves a feeling of vitality.
- **Aceite de argán** */ Argan oil* — Nutre y aporta brillo, ayudando a controlar el frizz en las puntas.
  Nourishes and adds shine, helping control frizz at the ends.
- **Biotina (vitamina B7)** */ Biotin (vitamin B7)* — Asociada al cuidado y al fortalecimiento visual del cabello.
  Associated with hair care and a visibly stronger look.

Modo de uso · *How to use*

Aplica sobre el cabello húmedo, masajea el cuero cabelludo hasta generar espuma y enjuaga bien. Repite si es necesario. Apto para uso frecuente.

Apply to wet hair, massage the scalp into a lather and rinse thoroughly. Repeat if needed. Suitable for frequent use.

CUIDADO CAPILAR · LIMPIEZA Y ACONDICIONAMIENTO · HAIR CARE · CLEANSING & CONDITIONING

ACONDICIONADOR SIN SULFATOS

SULFATE-FREE CONDITIONER

Acondicionador sin sulfatos con ceramida, pantenol y ácido hialurónico, de fácil aplicación, que suaviza el cabello.

Easy-to-apply sulfate-free conditioner with ceramide, panthenol and hyaluronic acid that softens hair.

Presentación *Size* — 30 ml · 350 ml

Ideal para *Suitable for* — Todo tipo de cabello. */ All hair types.*

Cuándo *When* — En cada lavado, después del shampoo. */ Every wash, after shampoo.*

Ingredientes clave · *Key ingredients*

- **Ceramida NP** */ Ceramide NP* — Ayuda a reforzar la barrera natural del cabello, con sensación de más resistencia.
  Helps reinforce hair's natural barrier for a stronger feel.
- **Pantenol (provitamina B5)** */ Panthenol (provitamin B5)* — Humecta en profundidad y ayuda a suavizar el cabello.
  Deeply moisturizes and helps soften the hair.
- **Ácido hialurónico** */ Hyaluronic acid* — Atrae y retiene agua, con sensación de hidratación profunda.
  Attracts and holds water for a deeply hydrated feel.
- **Vitamina E** */ Vitamin E* — Antioxidante que nutre y ayuda a proteger el cabello del resecamiento.
  Nourishing antioxidant that helps protect hair from dryness.

Modo de uso · *How to use*

Aplica de medios a puntas sobre el cabello limpio y húmedo, deja actuar 2-3 minutos y enjuaga.

Apply to clean, damp hair from mid-lengths to ends, leave on for 2-3 minutes and rinse.

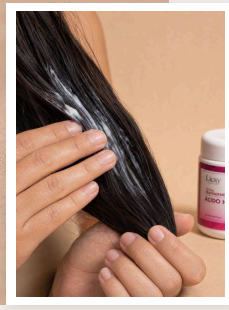

CUIDADO CAPILAR · TRATAMIENTO · HAIR CARE · TREATMENT

REPOLARIZADOR CAPILAR CON ÁCIDO HIALURÓNICO

HAIR REPOLARIZING MASK WITH HYALURONIC ACID

Repolarizador capilar con ácido hialurónico y proteína de arroz, de fácil aplicación, que humecta y suaviza el cabello.

Easy-to-apply repolarizing hair mask with hyaluronic acid and rice protein that moisturizes and softens hair.

Presentación *Size* — 30 g · 500 g

Ideal para *Suitable for* — Todo tipo de cabello. */ All hair types.*

Cuándo *When* — En cada lavado, después del shampoo. */ Every wash, after shampoo.*

Ingredientes clave · *Key ingredients*

- **Ácido hialurónico** */ Hyaluronic acid* — Atrae y retiene agua, con sensación de hidratación profunda.
  Attracts and holds water for a deeply hydrated feel.
- **Pantenol (provitamina B5)** */ Panthenol (provitamin B5)* — Humecta en profundidad y ayuda a suavizar el cabello.
  Deeply moisturizes and helps soften the hair.
- **Vitamina E** */ Vitamin E* — Antioxidante que nutre y ayuda a proteger el cabello del resecamiento.
  Nourishing antioxidant that helps protect hair from dryness.
- **Aloe vera** — Calma y refresca, con una sensación ligera y no grasosa.
  Soothes and refreshes with a light, non-greasy feel.

Modo de uso · *How to use*

Aplica de medios a puntas sobre el cabello limpio y húmedo, deja actuar 2-3 minutos y enjuaga.

Apply to clean, damp hair from mid-lengths to ends, leave on for 2-3 minutes and rinse.

CUIDADO CAPILAR · TRATAMIENTO · HAIR CARE · TREATMENT

CREMA TRATAMIENTO CAPILAR CON ÁCIDO HIALURÓNICO EN SOBRES

HYALURONIC ACID HAIR TREATMENT CREAM IN SACHETS

Tratamiento capilar para reparación intensiva del cabello, con activos acondicionadores, vitaminas, aminoácidos, proteínas y extractos: cabello restaurado y nutrido. Con proteína de arroz, coco, romero, aguacate y vitamina E, en sobres individuales de 40 g. Vegano.

Intensive repair hair treatment with conditioning actives, vitamins, amino acids, proteins and extracts for restored, nourished hair. With rice protein, coconut, rosemary, avocado and vitamin E, in individual 40 g sachets. Vegan.

Presentación *Size* — Caja x20 sobres de 40 g

Ideal para *Suitable for* — Todo tipo de cabello, incluido el frágil. */ All hair types, including fragile hair.*

Cuándo *When* — En cada lavado, después del shampoo. */ Every wash, after shampoo.*

Ingredientes clave · *Key ingredients*

- **Aceite de coco** */ Coconut oil* — Emoliente que suaviza y aporta sensación de nutrición a piel y cabello.
  Emollient that softens and leaves skin and hair feeling nourished.
- **Extracto de romero** */ Rosemary extract* — Refresca el cuero cabelludo y aporta sensación de vitalidad.
  Refreshes the scalp and leaves a feeling of vitality.
- **Vitamina E** */ Vitamin E* — Antioxidante que nutre y ayuda a proteger el cabello del resecamiento.
  Nourishing antioxidant that helps protect hair from dryness.

Modo de uso · *How to use*

Aplica de medios a puntas sobre el cabello limpio y húmedo, deja actuar 2-3 minutos y enjuaga.

Apply to clean, damp hair from mid-lengths to ends, leave on for 2-3 minutes and rinse.

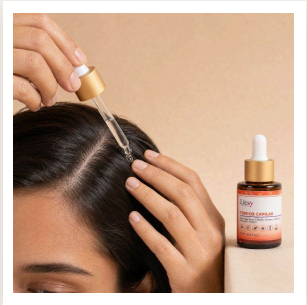

CUIDADO CAPILAR · TRATAMIENTO · HAIR CARE · TREATMENT

TÓNICO CAPILAR

HAIR TONIC

Tónico capilar en gotero con pantenol, ácido hialurónico y aloe vera para el cuidado diario del cuero cabelludo.

Dropper hair tonic with panthenol, hyaluronic acid and aloe vera for everyday scalp care.

Presentación *Size* — 14 ml · 30 ml

Ideal para *Suitable for* — Todo tipo de cuero cabelludo. */ All scalp types.*

Cuándo *When* — Uso diario sobre el cuero cabelludo limpio. */ Daily use on a clean scalp.*

Ingredientes clave · *Key ingredients*

- **Pantenol (provitamina B5)** */ Panthenol (provitamin B5)* — Humecta en profundidad y ayuda a suavizar piel y cabello.
  Deeply moisturizes and helps soften skin and hair.
- **Ácido hialurónico** */ Hyaluronic acid* — Atrae y retiene agua, con sensación de hidratación profunda.
  Attracts and holds water for a deeply hydrated feel.
- **Aloe vera** — Calma y refresca, con una sensación ligera y no grasosa.
  Soothes and refreshes with a light, non-greasy feel.

Modo de uso · *How to use*

Aplica directamente sobre el cuero cabelludo limpio y seco con el gotero y masajea suavemente. No requiere enjuague.

Apply directly to a clean, dry scalp with the dropper and massage gently. No rinsing needed.

CUIDADO CAPILAR · TRATAMIENTO · HAIR CARE · TREATMENT

ACEITE CAPILAR CON CEBOLLA

ONION HAIR OIL

Aceite capilar con cebolla y vitamina E; textura oleosa que se absorbe sin sensación grasosa excesiva.

Onion hair oil with vitamin E; an oily texture that absorbs without excess greasiness.

Presentación *Size* — 45 ml

Ideal para *Suitable for* — Cabello seco o con puntas resecas. */ Dry hair or dry ends.*

Cuándo *When* — Antes o después del lavado, según la necesidad. */ Before or after washing, as needed.*

Ingredientes clave · *Key ingredients*

- **Vitamina E** */ Vitamin E* — Antioxidante que nutre y ayuda a proteger el cabello del resecamiento.
  Nourishing antioxidant that helps protect hair from dryness.

Modo de uso · *How to use*

Aplica unas gotas sobre el cabello húmedo o seco, de medios a puntas, evitando la raíz si el cabello es graso. También puede usarse como paso previo al lavado.

Apply a few drops to damp or dry hair, mid-lengths to ends, avoiding the roots if hair is oily. Can also be used as a pre-wash step.

CUIDADO CAPILAR · HAIR CARE

CUIDADO CAPILAR · TRATAMIENTO · HAIR CARE · TREATMENT

ACEITE CAPILAR CON VITAMINA E

VITAMIN E HAIR OIL

Aceite capilar con vitamina E que nutre el cabello; se absorbe sin sensación grasosa excesiva.

Vitamin E hair oil that nourishes hair; absorbs without excess greasiness.

Presentación *Size* — 45 ml

Ideal para *Suitable for* — Cabello seco o con puntas resecas. */ Dry hair or dry ends.*

Cuándo *When* — Antes o después del lavado, según la necesidad. */ Before or after washing, as needed.*

Ingredientes clave · *Key ingredients*

- **Vitamina E** */ Vitamin E* — Antioxidante que nutre y ayuda a proteger el cabello del resecamiento.
  Nourishing antioxidant that helps protect hair from dryness.

Modo de uso · *How to use*

Aplica unas gotas sobre el cabello húmedo o seco, de medios a puntas, evitando la raíz si el cabello es graso. También puede usarse como paso previo al lavado.

Apply a few drops to damp or dry hair, mid-lengths to ends, avoiding the roots if hair is oily. Can also be used as a pre-wash step.

CUIDADO CAPILAR · TRATAMIENTO · HAIR CARE · TREATMENT

ACEITE CAPILAR RENOVADOR CON ARGÁN

ARGAN RENEWING HAIR OIL

Aceite capilar con argán y vitamina E; textura oleosa que se absorbe sin sensación grasosa excesiva.

Argan hair oil with vitamin E; an oily texture that absorbs without excess greasiness.

Presentación *Size* — 30 ml · 60 ml · 120 ml

Ideal para *Suitable for* — Cabello seco o con puntas resecas. / *Dry hair or dry ends.*

Cuándo *When* — Antes o después del lavado, según la necesidad. / *Before or after washing, as needed.*

Ingredientes clave · *Key ingredients*

- **Vitamina E** / *Vitamin E* — Antioxidante que nutre y ayuda a proteger el cabello del resecamiento.
  Nourishing antioxidant that helps protect hair from dryness.

Modo de uso · *How to use*

Aplica unas gotas sobre el cabello húmedo o seco, de medios a puntas, evitando la raíz si el cabello es graso. También puede usarse como paso previo al lavado.

Apply a few drops to damp or dry hair, mid-lengths to ends, avoiding the roots if hair is oily. Can also be used as a pre-wash step.

Argán
Argan

Vitamina E
Vitamin E

Cebolla
Onion

Coco
Coconut

Moringa

CUIDADO CAPILAR · TRATAMIENTO · HAIR CARE · TREATMENT

ACEITE CAPILAR RENOVADOR EN SOBRES

RENEWING HAIR OIL IN SACHETS

Óleo capilar sin sensación grasosa y de rápida absorción, diseñado para cabellos muy secos y dañados, en sobres individuales de 10 g. Cinco versiones: argán, vitamina E, cebolla, coco y moringa. Vegano, sin sal, sin parabenos y sin sulfatos.

Fast-absorbing, non-greasy hair oil designed for very dry, damaged hair, in individual 10 g sachets. Five versions: argan, vitamin E, onion, coconut and moringa. Vegan, salt-, paraben- and sulfate-free.

Presentación *Size* — Caja x30 sobres de 10 g

Ideal para *Suitable for* — Cabello muy seco o dañado. / *Very dry or damaged hair.*

Cuándo *When* — Antes o después del lavado, según la necesidad. / *Before or after washing, as needed.*

Modo de uso · *How to use*

Aplica unas gotas sobre el cabello húmedo o seco, de medios a puntas, evitando la raíz si el cabello es graso. También puede usarse como paso previo al lavado.

Apply a few drops to damp or dry hair, mid-lengths to ends, avoiding the roots if hair is oily. Can also be used as a pre-wash step.

CUIDADO CAPILAR · PEINADO · HAIR CARE · STYLING

CREMA PARA PEINAR CON TERMOPROTECCIÓN

HEAT-PROTECT STYLING CREAM

Crema para peinar con termoprotección y aloe vera, de fácil aplicación, antes de peinar o usar calor.

Easy-to-apply heat-protect styling cream with aloe vera, for use before styling or heat tools.

Presentación *Size* — 30 ml · 350 ml · 450 ml

Ideal para *Suitable for* — Todo tipo de cabello. */ All hair types.*

Cuándo *When* — Antes de peinar, con el cabello húmedo. */ Before styling, on damp hair.*

Ingredientes clave · *Key ingredients*

- **Aloe vera** — Calma y refresca, con una sensación ligera y no grasosa.
  Soothes and refreshes with a light, non-greasy feel.

Modo de uso · *How to use*

Aplica sobre el cabello húmedo, de medios a puntas, antes de peinar o de usar herramientas de calor.

Apply to damp hair, mid-lengths to ends, before styling or using heat tools.

CUIDADO CAPILAR · HAIR CARE

CUIDADO CAPILAR · EXTENSIONES Y PELUCAS · HAIR CARE · EXTENSIONS & WIGS

SHAMPOO PARA EXTENSIONES Y PELUCAS SIN SULFATOS

SULFATE-FREE SHAMPOO FOR EXTENSIONS & WIGS

Shampoo sin sulfatos para extensiones y pelucas, con biotina y vitamina E, de fácil aplicación.

Easy-to-use sulfate-free shampoo for extensions and wigs, with biotin and vitamin E.

Presentación *Size* — 350 g

Ideal para *Suitable for* — Todo tipo de cabello. */ All hair types.*

Cuándo *When* — En cada lavado. */ Every wash.*

Ingredientes clave · *Key ingredients*

- **Biotina (vitamina B7)** */ Biotin (vitamin B7)* — Asociada al cuidado y al fortalecimiento visual del cabello.
  Associated with hair care and a visibly stronger look.
- **Vitamina E** */ Vitamin E* — Antioxidante que nutre y ayuda a proteger el cabello del resecamiento.
  Nourishing antioxidant that helps protect hair from dryness.

Modo de uso · *How to use*

Aplica sobre el cabello húmedo, masajea el cuero cabelludo hasta generar espuma y enjuaga bien. Apto para uso frecuente.

Apply to wet hair, massage the scalp into a lather and rinse thoroughly. Suitable for frequent use.

CUIDADO CAPILAR · EXTENSIONES Y PELUCAS · HAIR CARE · EXTENSIONS & WIGS

CREMA PARA PEINAR EXTENSIONES CON TERMOPROTECCIÓN

HEAT-PROTECT STYLING CREAM FOR EXTENSIONS

Crema para peinar extensiones con termoprotección y aloe vera, de fácil aplicación.

Easy-to-apply heat-protect styling cream for extensions, with aloe vera.

Presentación *Size* — 350 g

Ideal para *Suitable for* — Todo tipo de cabello. */ All hair types.*

Cuándo *When* — Antes de peinar, con el cabello húmedo. */ Before styling, on damp hair.*

Ingredientes clave · *Key ingredients*

- **Aloe vera** — Calma y refresca, con una sensación ligera y no grasosa.
  Soothes and refreshes with a light, non-greasy feel.

Modo de uso · *How to use*

Aplica sobre el cabello húmedo, de medios a puntas, antes de peinar o de usar herramientas de calor.

Apply to damp hair, mid-lengths to ends, before styling or using heat tools.

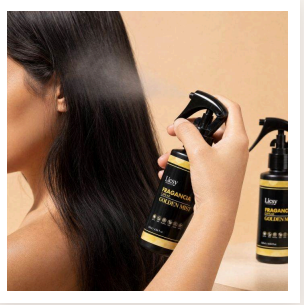

CUIDADO CAPILAR · FRAGANCIAS CAPILARES · HAIR CARE · HAIR MISTS

FRAGANCIA CAPILAR GOLDEN MIST

GOLDEN MIST HAIR FRAGRANCE

Fragancia capilar Golden Mist con aloe vera, para perfumar y renovar el aroma del cabello.

Golden Mist hair fragrance with aloe vera to scent and refresh your hair.

Presentación *Size* — 120 ml

Ideal para *Suitable for* — Todo tipo de cabello. */ All hair types.*

Cuándo *When* — Cuando quieras renovar el aroma del cabello. */ Whenever you want to refresh your hair's scent.*

Ingredientes clave · *Key ingredients*

- **Aloe vera** — Calma y refresca, con una sensación ligera y no grasosa.
  Soothes and refreshes with a light, non-greasy feel.

Modo de uso · *How to use*

Rocía sobre el cabello seco y peinado, a una distancia de 20-30 cm, evitando el cuero cabelludo.

Spray onto dry, styled hair from 20-30 cm away, avoiding the scalp.

CUIDADO CAPILAR · FRAGANCIAS CAPILARES · HAIR CARE · HAIR MISTS

FRAGANCIA CAPILAR FRESH FRAGANCE

FRESH FRAGANCE HAIR FRAGRANCE

Fragancia capilar con aloe vera, ricino, manzanilla, coco, canela y té verde que aporta brillo y suavidad.

Hair fragrance with aloe vera, castor, chamomile, coconut, cinnamon and green tea that adds shine and softness.

Presentación *Size* — 120 ml

Ideal para *Suitable for* — Todo tipo de cabello. */ All hair types.*

Cuándo *When* — Cuando quieras renovar el aroma del cabello. */ Whenever you want to refresh your hair's scent.*

Ingredientes clave · *Key ingredients*

- **Aloe vera** — Aporta sensación de hidratación y suavidad a la fibra capilar.
  Leaves the hair fiber feeling hydrated and soft.
- **Ricino** */ Castor* — Emoliente tradicional del cuidado capilar.
  Traditional hair-care emollient.
- **Manzanilla** */ Chamomile* — Aporta brillo y suavidad.
  Adds shine and softness.
- **Coco** */ Coconut* — Nutre y ayuda a controlar el frizz.
  Nourishes and helps control frizz.

Modo de uso · *How to use*

Rocía sobre el cabello seco y peinado, a una distancia de 20-30 cm, evitando el cuero cabelludo.

Spray onto dry, styled hair from 20-30 cm away, avoiding the scalp.

CUIDADO CAPILAR · HAIR CARE

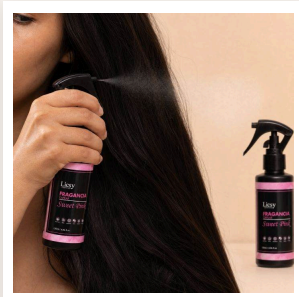

CUIDADO CAPILAR · FRAGANCIAS CAPILARES · HAIR CARE · HAIR MISTS

FRAGANCIA CAPILAR SWEET PINK

SWEET PINK HAIR FRAGRANCE

Fragancia capilar Sweet Pink con aloe vera, para perfumar y renovar el aroma del cabello.

Sweet Pink hair fragrance with aloe vera to scent and refresh your hair.

Presentación *Size* — 120 ml

Ideal para *Suitable for* — Todo tipo de cabello. */ All hair types.*

Cuándo *When* — Cuando quieras renovar el aroma del cabello. */ Whenever you want to refresh your hair's scent.*

Ingredientes clave · *Key ingredients*

- **Aloe vera** — Calma y refresca, con una sensación ligera y no grasosa.
  Soothes and refreshes with a light, non-greasy feel.

Modo de uso · *How to use*

Rocía sobre el cabello seco y peinado, a una distancia de 20-30 cm, evitando el cuero cabelludo.

Spray onto dry, styled hair from 20-30 cm away, avoiding the scalp.

CUIDADO CAPILAR · FRAGANCIAS CAPILARES · HAIR CARE · HAIR MISTS

FRAGANCIA CAPILAR SWEET FRUITS

SWEET FRUITS HAIR FRAGRANCE

Fragancia capilar Sweet Fruits con aloe vera, para perfumar y renovar el aroma del cabello.

Sweet Fruits hair fragrance with aloe vera to scent and refresh your hair.

Presentación *Size* — 120 ml

Ideal para *Suitable for* — Todo tipo de cabello. */ All hair types.*

Cuándo *When* — Cuando quieras renovar el aroma del cabello. */ Whenever you want to refresh your hair's scent.*

Ingredientes clave · *Key ingredients*

- **Aloe vera** — Calma y refresca, con una sensación ligera y no grasosa.
  Soothes and refreshes with a light, non-greasy feel.

Modo de uso · *How to use*

Rocía sobre el cabello seco y peinado, a una distancia de 20-30 cm, evitando el cuero cabelludo.

Spray onto dry, styled hair from 20-30 cm away, avoiding the scalp.

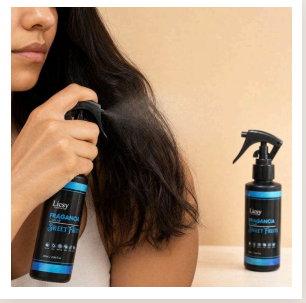

LICSY

COSMETICS · COLOMBIA

Cuidado facial, corporal y capilar hecho en Colombia.
Facial, body and hair care made in Colombia.

WhatsApp +57 321 908 0229 · licsycosmetics.com

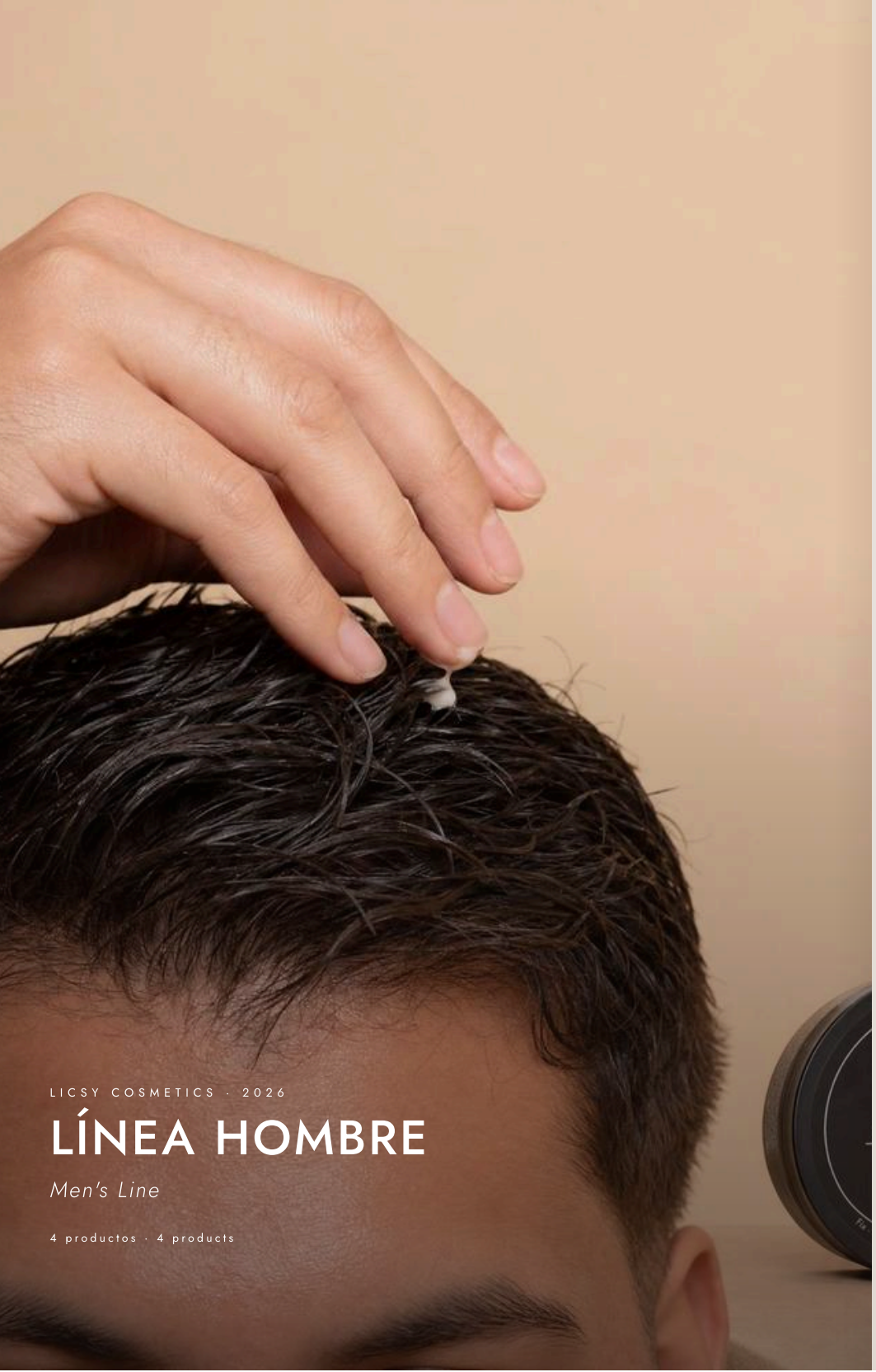

LICSY COSMETICS · 2026

LÍNEA HOMBRE

Men's Line

4 productos · 4 products

GUÍA DE USO · *HOW TO USE*

RUTINA DE CUIDADO MASCULINO

Men's grooming routine

Lavado, afeitado y peinado en tres pasos.

Washing, shaving and styling in three steps.

1 **LAVAR** *Wash*
Shampoo sin sulfatos sobre el cabello húmedo; masajea y enjuaga.
Sulfate-free shampoo on wet hair; massage and rinse.

2 **AFEITAR** *Shave*
Gel para afeitar sobre la piel húmeda antes de afeitar; después, after shave sobre la piel limpia y seca.
Shaving gel on damp skin before shaving; then aftershave on clean, dry skin.

3 **PEINAR** *Style*
Cera capilar de fijación flexible sobre el cabello seco.
Flexible-hold hair wax on dry hair.

LÍNEA HOMBRE · MEN'S LINE

SHAMPOO HOMBRE SIN SULFATOS CON CEBOLLA, ROMERO Y ARGÁN

MEN'S SULFATE-FREE SHAMPOO WITH ONION, ROSEMARY & ARGAN

Shampoo para hombre sin sulfatos con cebolla, romero y argán, con biotina y vitamina E.

Men's sulfate-free shampoo with onion, rosemary and argan, plus biotin and vitamin E.

Presentación *Size* — 350 g

Ideal para *Suitable for* — Todo tipo de cabello. */ All hair types.*

Cuándo *When* — En cada lavado. */ Every wash.*

Ingredientes clave · *Key ingredients*

- **Biotina (vitamina B7)** */ Biotin (vitamin B7)* — Asociada al cuidado y al fortalecimiento visual del cabello.
  Associated with hair care and a visibly stronger look.
- **Vitamina E** */ Vitamin E* — Antioxidante que nutre y ayuda a proteger el cabello del resecamiento.
  Nourishing antioxidant that helps protect hair from dryness.

Modo de uso · *How to use*

Aplica sobre el cabello húmedo, masajea el cuero cabelludo hasta generar espuma y enjuaga bien. Apto para uso frecuente.

Apply to wet hair, massage the scalp into a lather and rinse thoroughly. Suitable for frequent use.

LÍNEA HOMBRE · MEN'S LINE

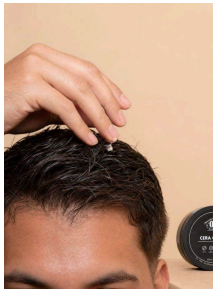

LÍNEA HOMBRE · MEN'S LINE

CERA CAPILAR PARA HOMBRE FIJACIÓN FLEXIBLE

MEN'S FLEXIBLE-HOLD HAIR WAX

Cera capilar para hombre de textura moldeable y fijación flexible, con pantenol.

Men's moldable hair wax with flexible hold, with panthenol.

Presentación *Size* — 200 g

Ideal para *Suitable for* — Todo tipo de cabello, especialmente corto. */ All hair types, especially short hair.*

Cuándo *When* — Al peinar, con el cabello seco. */ When styling, on dry hair.*

Ingredientes clave · *Key ingredients*

- **Pantenol (provitamina B5)** */ Panthenol (provitamin B5)* — Humecta en profundidad y ayuda a suavizar el cabello.
  Deeply moisturizes and helps soften the hair.

Modo de uso · *How to use*

Toma una porción pequeña, caliéntala entre las manos y distribúyela sobre el cabello seco para moldear el peinado.

Take a small amount, warm it between your palms and work it through dry hair to shape your style.

LÍNEA HOMBRE · MEN'S LINE

GEL PARA AFEITAR PARA HOMBRE

MEN'S SHAVING GEL

Gel para afeitar con pantenol, colágeno y ácido hialurónico, de fácil aplicación, que ayuda a suavizar la piel.

Easy-to-apply shaving gel with panthenol, collagen and hyaluronic acid that helps soften the skin.

Presentación *Size* — 300 ml

Ideal para *Suitable for* — Piel normal a sensible. */ Normal to sensitive skin.*

Cuándo *When* — Antes de afeitar. */ Before shaving.*

Ingredientes clave · *Key ingredients*

- **Pantenol (provitamina B5)** */ Panthenol (provitamin B5)* — Humecta en profundidad y ayuda a suavizar la piel.
  Deeply moisturizes and helps soften the skin.
- **Colágeno hidrolizado** */ Hydrolyzed collagen* — Refuerza la barrera de hidratación; piel más suave y elástica al tacto.
  Supports the moisture barrier; skin feels softer and more elastic.
- **Ácido hialurónico** */ Hyaluronic acid* — Atrae y retiene agua: sensación de hidratación profunda y aspecto más relleno.
  Attracts and holds water for a deeply hydrated feel and a plumper look.

Modo de uso · *How to use*

Aplica sobre la piel húmeda antes de afeitar.

Apply to damp skin before shaving.

LÍNEA HOMBRE · MEN'S LINE

LÍNEA HOMBRE · MEN'S LINE

AFTER SHAVE PARA HOMBRE

MEN'S AFTER SHAVE

After shave con pantenol, ácido hialurónico y colágeno, de fácil aplicación, que humecta la piel tras el afeitado.

Easy-to-apply after shave with panthenol, hyaluronic acid and collagen that moisturizes skin after shaving.

Presentación *Size* — 300 ml

Ideal para *Suitable for* — Piel normal a sensible. */ Normal to sensitive skin.*

Cuándo *When* — Después de afeitar. */ After shaving.*

Ingredientes clave · *Key ingredients*

- **Pantenol (provitamina B5)** */ Panthenol (provitamin B5)* — Humecta en profundidad y ayuda a suavizar la piel.
  Deeply moisturizes and helps soften the skin.
- **Ácido hialurónico** */ Hyaluronic acid* — Atrae y retiene agua: sensación de hidratación profunda y aspecto más relleno.
  Attracts and holds water for a deeply hydrated feel and a plumper look.
- **Colágeno hidrolizado** */ Hydrolyzed collagen* — Refuerza la barrera de hidratación; piel más suave y elástica al tacto.
  Supports the moisture barrier; skin feels softer and more elastic.
- **Vitamina E** */ Vitamin E* — Antioxidante que nutre y ayuda a proteger del resecamiento.
  Nourishing antioxidant that helps protect against dryness.

Modo de uso · *How to use*

Aplica después del afeitado sobre la piel limpia y seca.

Apply after shaving to clean, dry skin.

LICSY COSMETICS · 2026

UÑAS

Nails

12 productos · 12 products

GUÍA DE USO · *HOW TO USE*

MANICURA EN CASA

At-home manicure

Esmalte gel de secado rápido tradicional: no requiere cabina UV.

Traditional quick-dry gel polish: no UV lamp needed.

1 **PREPARA** *Prep*
Uña limpia y seca.
Clean, dry nail.

2 **APLICA** *Apply*
Dos capas finas, dejando secar entre cada una.
Two thin coats, letting each one dry.

3 **CUIDA** *Care*
Una gota de aceite humectante sobre cada cutícula, con un masaje suave. Retira el esmalte con removedor.
One drop of moisturizing oil on each cuticle, with a gentle massage. Remove polish with remover.

Blanco Tiza
Chalk White

Baby Lila
Baby Lilac

Moka Nude
Mocha Nude

Rosa Nube
Cloud Pink

Ciruela Velvet
Plum Velvet

Gala Roja
Gala Red

Elixir Púrpura
Purple Elixir

Verde Menta
Mint Green

Baby Pistacho
Baby Pistachio

Arcilla Rosa
Pink Clay

UÑAS · NAILS

ESMALTE GEL SECADO RÁPIDO

QUICK-DRY GEL NAIL POLISH

Esmalte gel de secado rápido tradicional, sin necesidad de cabina UV, disponible en 10 tonos.

Traditional quick-dry gel nail polish, no UV lamp needed, available in 10 shades.

Presentación *Size* — 8 ml

Ideal para *Suitable for* — Todo tipo de uña. */ All nail types.*

Cuándo *When* — Al hacerte la manicura. */ During your manicure.*

Modo de uso · *How to use*

Aplica sobre la uña limpia y seca en 2 capas finas, dejando secar entre cada una. Retira con removedor.

Apply to clean, dry nails in 2 thin coats, letting each coat dry. Remove with nail polish remover.

UÑAS · NAILS

ACEITE HUMECTANTE PARA CUTÍCULA CON COCO, RICINO Y UVA

MOISTURIZING CUTICLE OIL WITH COCONUT, CASTOR & GRAPE

Aceite humectante para cutículas con coco, ricino, uva y vitamina E, de fácil aplicación.

Easy-to-apply moisturizing cuticle oil with coconut, castor, grape and vitamin E.

Presentación *Size* — 30 ml · 60 ml

Ideal para *Suitable for* — Cutículas secas. */ Dry cuticles.*

Cuándo *When* — Uso diario. */ Daily use.*

Ingredientes clave · *Key ingredients*

- **Vitamina E** */ Vitamin E* — Antioxidante que nutre y ayuda a proteger del resecamiento.
  Nourishing antioxidant that helps protect against dryness.

Modo de uso · *How to use*

Aplica una gota sobre cada cutícula y masajea suavemente para nutrir e hidratar.

Apply one drop to each cuticle and massage gently to nourish and moisturize.

LICSY COSMETICS · 2026

KITS Y RUTINAS

Kits & Routines

16 productos · 16 products

CONTENIDO DE LOS KITS · *WHAT EACH KIT INCLUDES*

RUTINAS COMPLETAS

Complete routines

Combinaciones de productos de la línea, pensadas para completar una rutina.

Product combinations from the line, designed to complete a routine.

KIT	INCLUYE *Includes*
Kit Rutina Facial Antiedad *Anti-Aging Facial Routine Kit*	Sérum de Retinol · Crema Hidratante con Retinol · Crema Contorno de Ojos con Péptidos
Kit Rutina Facial Vitamina C *Vitamin C Facial Routine Kit*	Sérum Hidratante con Vitamina C · Crema Hidratante con Vitamina C · Agua Micelar con Vitamina C, Té Verde y Ácido Glicólico
Kit Rutina Piel Luminosa *Radiant Skin Routine Kit*	Crema Hidratante con Niacinamida 50 g · Sérum de Niacinamida con Complejo Triácido · Sérum Protector Solar Facial SPF 50+ 30 ml
Kit Dúo Contorno de Ojos y Pestañas *Eye Contour & Lash Duo Kit*	Contorno de Ojos con Cafeína y Karité · Sérum para Pestañas y Cejas
Kit Protección Solar Diaria *Daily Sun Protection Kit*	Sérum Protector Solar Facial SPF 50+ 30 ml · Limpiador Facial Hidratante 240 ml · Agua Micelar con Agua de Rosas
Kit Sérums que Regeneran tu Piel *Skin-Renewing Serums Kit*	Sérum Hidratante con Colágeno 30 ml · Sérum Hidratante con Vitamina E 30 ml · Sérum Hidratante con Péptidos 30 ml · Sérum Hidratante con Cafeína 30 ml · Sérum Hidratante con Extracto de Arroz 30 ml
Kit Agua Micelar *Micellar Water Kit*	Agua Micelar con Agua de Rosas 200 ml · Agua Micelar con Pepino y Aloe Vera 200 ml · Agua Micelar con Vitamina C y Té Verde 200 ml · Agua Micelar con Caléndula y Ácido Hialurónico 200 ml
Kit Hidratante Antiedad *Anti-Aging Moisturizing Kit*	Desmaquillante Bifásico con Extractos 120 ml · Crema Hidratante con Colágeno 50 ml · Contorno de Ojos con Cafeína 30 ml
Kit Rutina Capilar sin Sulfatos *Sulfate-Free Hair Routine Kit*	Shampoo sin Sulfatos · Acondicionador sin Sulfatos · Crema para Peinar con Termoprotección
Kit Capilar Nutrición y Brillo *Nourish & Shine Hair Kit*	Aceite Capilar con Cebolla · Aceite Corporal y Capilar de Argán · Tónico Capilar Gotero
Kit Dúo Fragancias y Shampoo *Fragrance & Shampoo Duo Kit*	Fragancia Capilar Golden Mist · Fragancia Capilar Sweet Pink · Shampoo sin Sulfatos
Kit Óleo Capilar Renovador *Renewing Hair Oil Kit*	Aceite Capilar Renovador con Argán 30 ml · Aceite Capilar con Vitamina E 45 ml · Aceite Capilar con Cebolla 45 ml
Kit Multiuso Corporal *Multi-Use Body Kit*	Vaselina · Aceite Corporal y Capilar de Coco · Aceite Corporal y Capilar de Rosa Mosqueta
Kit Piernas Hidratación Profunda *Deep Hydration Leg Kit*	Crema Hidratante para Piernas con Castaño de Indias · Aceite Corporal y Capilar de Ricino · Vaselina
Kit Aceites Corporales *Body Oils Kit*	Aceite de Aguacate 60 ml · Aceite de Naranja 60 ml · Aceite de Rosa Mosqueta 60 ml · Aceite de Chocolate 60 ml · Aceite de Mano de Res 60 ml · Aceite de Coco 60 ml · Aceite de Sacha Inchi 60 ml · Aceite de Argán 60 ml · Aceite de Almendras 60 ml
Kit Set de Uñas *Nail Set Kit*	Esmalte Gel Blanco Tiza 8 ml · Esmalte Gel Baby Lila 8 ml · Esmalte Gel Moka Nude 8 ml

Cada producto conserva su modo de uso individual.
Each product keeps its individual directions.

KITS Y RUTINAS · FACIAL · KITS & ROUTINES · FACE

KIT RUTINA FACIAL ANTIEDAD

ANTI-AGING FACIAL ROUTINE KIT

Rutina facial de 3 productos Licsy Cosmetics con retinol y péptidos, pensada para completar tu cuidado diario.

3-product Licsy Cosmetics facial routine with retinol and peptides, designed to complete your daily care.

Incluye · *Includes*

- Sérum de Retinol
  Retinol Serum
- Crema Hidratante con Retinol
  Retinol Moisturizing Cream
- Crema Contorno de Ojos con Péptidos
  Peptide Eye Contour Cream

Modo de uso · *How to use*

Usa cada producto según su modo de uso individual; consulta su ficha para el orden y el momento de aplicación.

Use each product according to its own directions; see its product page for order and timing.

KITS Y RUTINAS · FACIAL · KITS & ROUTINES · FACE

KIT RUTINA FACIAL VITAMINA C

VITAMIN C FACIAL ROUTINE KIT

Rutina facial de 3 productos Licsy Cosmetics con vitamina C, pensada para completar tu cuidado diario.

3-product Licsy Cosmetics facial routine with vitamin C, designed to complete your daily care.

Incluye · *Includes*

- Sérum Hidratante con Vitamina C
  Vitamin C Hydrating Serum
- Crema Hidratante con Vitamina C
  Vitamin C Moisturizing Cream
- Agua Micelar con Vitamina C, Té Verde y Ácido Glicólico
  Micellar Water with Vitamin C, Green Tea & Glycolic Acid

Modo de uso · *How to use*

Usa cada producto según su modo de uso individual; consulta su ficha para el orden y el momento de aplicación.

Use each product according to its own directions; see its product page for order and timing.

KITS Y RUTINAS · FACIAL · KITS & ROUTINES · FACE

KIT RUTINA PIEL LUMINOSA

RADIANT SKIN ROUTINE KIT

Rutina de 3 productos Licsy Cosmetics con niacinamida y protección solar, pensada para una piel luminosa.

3-product Licsy Cosmetics routine with niacinamide and sun protection, designed for radiant-looking skin.

Incluye · *Includes*

- Crema Hidratante con Niacinamida 50 g
  Niacinamide Moisturizing Cream 50 g
- Sérum de Niacinamida con Complejo Triácido
  Niacinamide Serum with Triple Acid Complex
- Sérum Protector Solar Facial SPF 50+ 30 ml
  SPF 50+ Facial Sunscreen Serum 30 ml

Modo de uso · *How to use*

Usa cada producto según su modo de uso individual; consulta su ficha para el orden y el momento de aplicación.

Use each product according to its own directions; see its product page for order and timing.

KITS Y RUTINAS · FACIAL · KITS & ROUTINES · FACE

KIT DÚO CONTORNO DE OJOS Y PESTAÑAS

EYE CONTOUR & LASH DUO KIT

Dúo Licsy Cosmetics para el cuidado de la mirada: contorno de ojos y sérum para pestañas y cejas.

Licsy Cosmetics duo for the eye area: eye contour plus lash and brow serum.

Incluye · *Includes*

- Contorno de Ojos con Cafeína y Karité
  Caffeine & Shea Eye Contour
- Sérum para Pestañas y Cejas
  Lash & Brow Serum

Modo de uso · *How to use*

Usa cada producto según su modo de uso individual; consulta su ficha para el orden y el momento de aplicación.

Use each product according to its own directions; see its product page for order and timing.

KITS Y RUTINAS · FACIAL · KITS & ROUTINES · FACE

KIT PROTECCIÓN SOLAR DIARIA

DAILY SUN PROTECTION KIT

Rutina de 3 productos Licsy Cosmetics para limpiar y proteger la piel del sol cada día.

3-product Licsy Cosmetics routine to cleanse and protect your skin from the sun every day.

Incluye · *Includes*

- Sérum Protector Solar Facial SPF 50+ 30 ml
  SPF 50+ Facial Sunscreen Serum 30 ml
- Limpiador Facial Hidratante 240 ml
  Hydrating Facial Cleanser 240 ml
- Agua Micelar con Agua de Rosas
  Rose Water Micellar Water

Modo de uso · *How to use*

Usa cada producto según su modo de uso individual; consulta su ficha para el orden y el momento de aplicación.

Use each product according to its own directions; see its product page for order and timing.

KITS Y RUTINAS · FACIAL · KITS & ROUTINES · FACE

KIT SÉRUMS QUE REGENERAN TU PIEL

SKIN-RENEWING SERUMS KIT

Kit facial de 5 sérums hidratantes Licsy Cosmetics de 30 ml, para alternar según lo que tu piel necesite.

5-piece Licsy Cosmetics facial kit of 30 ml hydrating serums to alternate as your skin needs.

Incluye · *Includes*

- Sérum Hidratante con Colágeno 30 ml
  Collagen Hydrating Serum 30 ml
- Sérum Hidratante con Vitamina E 30 ml
  Vitamin E Hydrating Serum 30 ml
- Sérum Hidratante con Péptidos 30 ml
  Peptide Hydrating Serum 30 ml
- Sérum Hidratante con Cafeína 30 ml
  Caffeine Hydrating Serum 30 ml
- Sérum Hidratante con Extracto de Arroz 30 ml
  Rice Extract Hydrating Serum 30 ml

Modo de uso · *How to use*

Usa cada producto según su modo de uso individual; consulta su ficha para el orden y el momento de aplicación.

Use each product according to its own directions; see its product page for order and timing.

KITS Y RUTINAS · FACIAL · KITS & ROUTINES · FACE

KIT AGUA MICELAR

MICELLAR WATER KIT

Kit de limpieza facial con las 4 aguas micelares Licsy Cosmetics de 200 ml.

Facial cleansing kit with the 4 Licsy Cosmetics 200 ml micellar waters.

Incluye · *Includes*

- Agua Micelar con Agua de Rosas 200 ml
  Rose Water Micellar Water 200 ml
- Agua Micelar con Pepino y Aloe Vera 200 ml
  Cucumber & Aloe Vera Micellar Water 200 ml
- Agua Micelar con Vitamina C y Té Verde 200 ml
  Vitamin C & Green Tea Micellar Water 200 ml
- Agua Micelar con Caléndula y Ácido Hialurónico 200 ml
  Calendula & Hyaluronic Acid Micellar Water 200 ml

Modo de uso · *How to use*

Usa cada producto según su modo de uso individual; consulta su ficha para el orden y el momento de aplicación.

Use each product according to its own directions; see its product page for order and timing.

KITS Y RUTINAS · FACIAL · KITS & ROUTINES · FACE

KIT HIDRATANTE ANTIEDAD

ANTI-AGING MOISTURIZING KIT

Kit facial de 3 productos Licsy Cosmetics: desmaquillante, crema con colágeno y contorno de ojos con cafeína.

3-product Licsy Cosmetics facial kit: makeup remover, collagen cream and caffeine eye contour.

Incluye · *Includes*

- Desmaquillante Bifásico con Extractos 120 ml
  Bi-Phase Makeup Remover with Extracts 120 ml
- Crema Hidratante con Colágeno 50 ml
  Collagen Moisturizing Cream 50 ml
- Contorno de Ojos con Cafeína 30 ml
  Caffeine Eye Contour 30 ml

Modo de uso · *How to use*

Usa cada producto según su modo de uso individual; consulta su ficha para el orden y el momento de aplicación.

Use each product according to its own directions; see its product page for order and timing.

KITS Y RUTINAS · CAPILAR · KITS & ROUTINES · HAIR

KIT RUTINA CAPILAR SIN SULFATOS

SULFATE-FREE HAIR ROUTINE KIT

Rutina capilar de 3 productos Licsy Cosmetics sin sulfatos: lavar, acondicionar y peinar.

3-product sulfate-free Licsy Cosmetics hair routine: wash, condition and style.

Incluye · *Includes*

- Shampoo sin Sulfatos
  Sulfate-Free Shampoo
- Acondicionador sin Sulfatos
  Sulfate-Free Conditioner
- Crema para Peinar con Termoprotección
  Heat-Protect Styling Cream

Modo de uso · *How to use*

Usa cada producto según su modo de uso individual; consulta su ficha para el orden y el momento de aplicación.

Use each product according to its own directions; see its product page for order and timing.

KITS Y RUTINAS · CAPILAR · KITS & ROUTINES · HAIR

KIT CAPILAR NUTRICIÓN Y BRILLO

NOURISH & SHINE HAIR KIT

Kit capilar de 3 productos Licsy Cosmetics con aceites y tónico para nutrir y dar brillo al cabello.

3-product Licsy Cosmetics hair kit with oils and tonic to nourish hair and add shine.

Incluye · *Includes*

- Aceite Capilar con Cebolla
  Onion Hair Oil
- Aceite Corporal y Capilar de Argán
  Argan Body & Hair Oil
- Tónico Capilar Gotero
  Dropper Hair Tonic

Modo de uso · *How to use*

Usa cada producto según su modo de uso individual; consulta su ficha para el orden y el momento de aplicación.

Use each product according to its own directions; see its product page for order and timing.

KITS Y RUTINAS · CAPILAR · KITS & ROUTINES · HAIR

KIT DÚO FRAGANCIAS Y SHAMPOO

FRAGRANCE & SHAMPOO DUO KIT

Kit Licsy Cosmetics con dos fragancias capilares y shampoo sin sulfatos para un cabello limpio y perfumado.

Licsy Cosmetics kit with two hair fragrances and sulfate-free shampoo for clean, fragrant hair.

Incluye · *Includes*

- Fragancia Capilar Golden Mist
  Golden Mist Hair Fragrance
- Fragancia Capilar Sweet Pink
  Sweet Pink Hair Fragrance
- Shampoo sin Sulfatos
  Sulfate-Free Shampoo

Modo de uso · *How to use*

Usa cada producto según su modo de uso individual; consulta su ficha para el orden y el momento de aplicación.

Use each product according to its own directions; see its product page for order and timing.

KITS Y RUTINAS · CAPILAR · KITS & ROUTINES · HAIR

KIT ÓLEO CAPILAR RENOVADOR

RENEWING HAIR OIL KIT

Kit capilar de 3 óleos Licsy Cosmetics: argán, vitamina E y cebolla.

3-piece Licsy Cosmetics hair oil kit: argan, vitamin E and onion.

Incluye · *Includes*

- Aceite Capilar Renovador con Argán 30 ml
  Argan Renewing Hair Oil 30 ml
- Aceite Capilar con Vitamina E 45 ml
  Vitamin E Hair Oil 45 ml
- Aceite Capilar con Cebolla 45 ml
  Onion Hair Oil 45 ml

Modo de uso · *How to use*

Usa cada producto según su modo de uso individual; consulta su ficha para el orden y el momento de aplicación.

Use each product according to its own directions; see its product page for order and timing.

KITS Y RUTINAS · CORPORAL · KITS & ROUTINES · BODY

KIT MULTIUSO CORPORAL

MULTI-USE BODY KIT

Kit corporal de 3 productos Licsy Cosmetics: vaselina y dos aceites corporales y capilares.

3-product Licsy Cosmetics body kit: petroleum jelly and two body & hair oils.

Incluye - *Includes*

- Vaselina
  Petroleum Jelly
- Aceite Corporal y Capilar de Coco
  Coconut Body & Hair Oil
- Aceite Corporal y Capilar de Rosa Mosqueta
  Rosehip Body & Hair Oil

Modo de uso - *How to use*

Usa cada producto según su modo de uso individual; consulta su ficha para el orden y el momento de aplicación.

Use each product according to its own directions; see its product page for order and timing.

KITS Y RUTINAS · CORPORAL · KITS & ROUTINES · BODY

KIT PIERNAS HIDRATACIÓN PROFUNDA

DEEP HYDRATION LEG KIT

Kit de 3 productos Licsy Cosmetics para hidratar las piernas: crema, aceite y vaselina.

3-product Licsy Cosmetics kit to moisturize legs: cream, oil and petroleum jelly.

Incluye - *Includes*

- Crema Hidratante para Piernas con Castaño de Indias
  Horse Chestnut Moisturizing Leg Cream
- Aceite Corporal y Capilar de Ricino
  Castor Body & Hair Oil
- Vaselina
  Petroleum Jelly

Modo de uso - *How to use*

Usa cada producto según su modo de uso individual; consulta su ficha para el orden y el momento de aplicación.

Use each product according to its own directions; see its product page for order and timing.

KITS Y RUTINAS · CORPORAL · KITS & ROUTINES · BODY

KIT ACEITES CORPORALES

BODY OILS KIT

Kit de 9 aceites corporales y capilares Licsy Cosmetics en tamaño de 60 ml.

Kit of 9 Licsy Cosmetics body & hair oils in 60 ml size.

Incluye · *Includes*

- Aceite de Aguacate 60 ml
  Avocado Oil 60 ml
- Aceite de Naranja 60 ml
  Orange Oil 60 ml
- Aceite de Rosa Mosqueta 60 ml
  Rosehip Oil 60 ml
- Aceite de Chocolate 60 ml
  Chocolate Oil 60 ml
- Aceite de Mano de Res 60 ml
  Neatsfoot Oil 60 ml
- Aceite de Coco 60 ml
  Coconut Oil 60 ml
- Aceite de Sacha Inchi 60 ml
  Sacha Inchi Oil 60 ml
- Aceite de Argán 60 ml
  Argan Oil 60 ml
- Aceite de Almendras 60 ml
  Almond Oil 60 ml

Modo de uso · *How to use*

Usa cada producto según su modo de uso individual; consulta su ficha para el orden y el momento de aplicación.

Use each product according to its own directions; see its product page for order and timing.

KITS Y RUTINAS · UÑAS · KITS & ROUTINES · NAILS

KIT SET DE UÑAS

NAIL SET KIT

Set de 3 esmaltes gel de secado rápido Licsy Cosmetics en tonos Blanco Tiza, Baby Lila y Moka Nude.

Set of 3 Licsy Cosmetics quick-dry gel nail polishes in Chalk White, Baby Lilac and Mocha Nude.

Incluye · *Includes*

- Esmalte Gel Blanco Tiza 8 ml
  Chalk White Gel Nail Polish 8 ml
- Esmalte Gel Baby Lila 8 ml
  Baby Lilac Gel Nail Polish 8 ml
- Esmalte Gel Moka Nude 8 ml
  Mocha Nude Gel Nail Polish 8 ml

Modo de uso · *How to use*

Usa cada producto según su modo de uso individual; consulta su ficha para el orden y el momento de aplicación.

Use each product according to its own directions; see its product page for order and timing.

DISTRIBUIDORES · *DISTRIBUTORS*

LLEVA LICSY A TU NEGOCIO

Bring LICSY to your business

Atendemos tiendas, droguerías, salones y distribuidores. Escríbenos para conocer condiciones comerciales, disponibilidad y tiempos de entrega de cualquier producto de este catálogo.

We serve stores, pharmacies, salons and distributors. Contact us for trade terms, availability and lead times for any product in this catalog.

WhatsApp +57 321 908 0229
mercadeo@licsycosmetics.com
licsycosmetics.com

LICSY

COSMETICS · COLOMBIA

WhatsApp +57 321 908 0229
mercadeo@licsycosmetics.com
licsycosmetics.com

Hecho en Colombia · *Made in Colombia*